

Formular F1

OBIECTIV: 172 Gurnet Scoala Cuib

CENTRALIZATORUL cheltuielilor pe obiectiv

Nr.cap./ subcap deviz general	Denumirea capitolelor de cheltuieli	Valoarea cheltuielilor/ob. exclusiv TVA		din care C + M	
		ron	ron	ron	ron
	1	2	3		
4	Cheltuieli pentru investitia de baza				
4.1.1	Constructii si instalatii	535.582,15	535.582,15		
4.2	Montare echipamente	33.044,64	33.044,64		
4.3	Procurare echipamente	91.448,21			
	TOTAL capitol/ subcapitol	660.075,00	568.626,79		
5.1.1	Lucrari de constructii si instalatii aferente organizarii de santier				
5.1.1	Organizare de santier	9.601,50	9.601,50		
	TOTAL capitol/ subcapitol	9.601,50	9.601,50		
	TOTAL valoare (exclusiv TVA)	669.676,50	578.228,29		
	Taxa pe valoarea adaugata	127.238,53	109.863,37		
	TOTAL valoare (inclusiv TVA)	796.915,03	688.091,66		

PROIECTANT



Formular F2

OBIECTIV: 172 Gornet Scoala Cuib

CENTRALIZATORUL cheltuielilor pe categorii de lucrari, pt.obiectul 4.11 Constructii si instalatii

Nr.cap./ subcap deviz general	Cheltuieli pe categoria de lucrari		Valoarea (exclusiv TVA)
	1		ron
			2
4.1.	Constructii si instalatii aferente acestora		
4.1.1	01	Arhitectura	377.841,03
4.1.2	02	Instalatii electrice	74.762,75
4.1.3	03	Instalatii termice	50.116,43
4.1.4	04	Instalatii sanitare	32.861,94
	TOTAL I		535.582,15
	TOTAL valoare (exclusiv TVA)		535.582,15
	Taxa pe valoarea adaugata		101.760,61
	TOTAL valoare (inclusiv TVA)		637.342,76

PROIECTANT



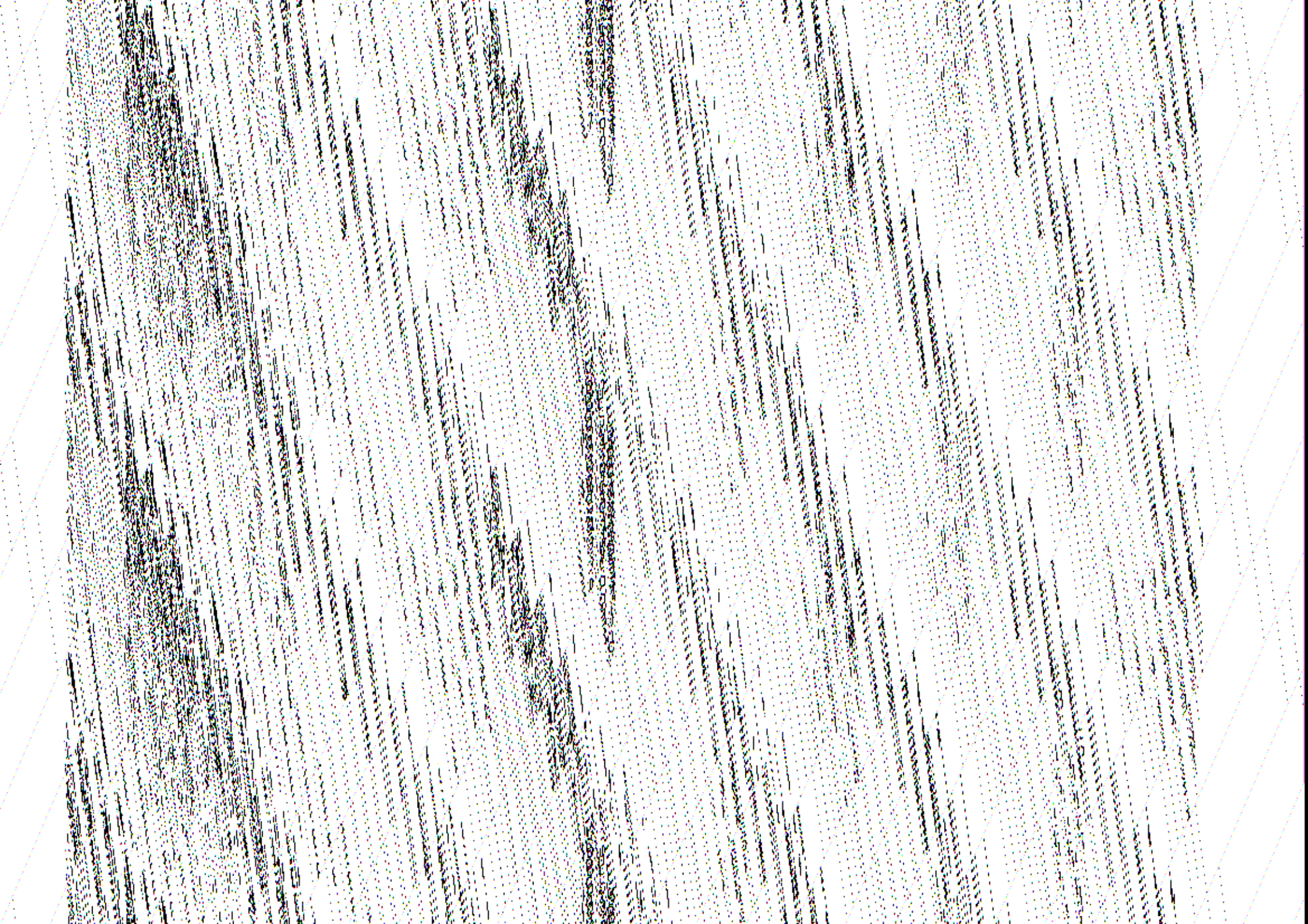

THE UNIVERSITY OF CHICAGO

PHYSICS DEPARTMENT

PHYSICS 311

LECTURE 1

MECHANICS

1.1 Kinematics

1.2 Dynamics

1.3 Energy

1.4 Momentum

1.5 Angular Momentum

1.6 Oscillations

1.7 Relativity

1.8 Quantum Mechanics

1.9 Statistical Mechanics

1.10 Thermodynamics

1.11 Electromagnetism

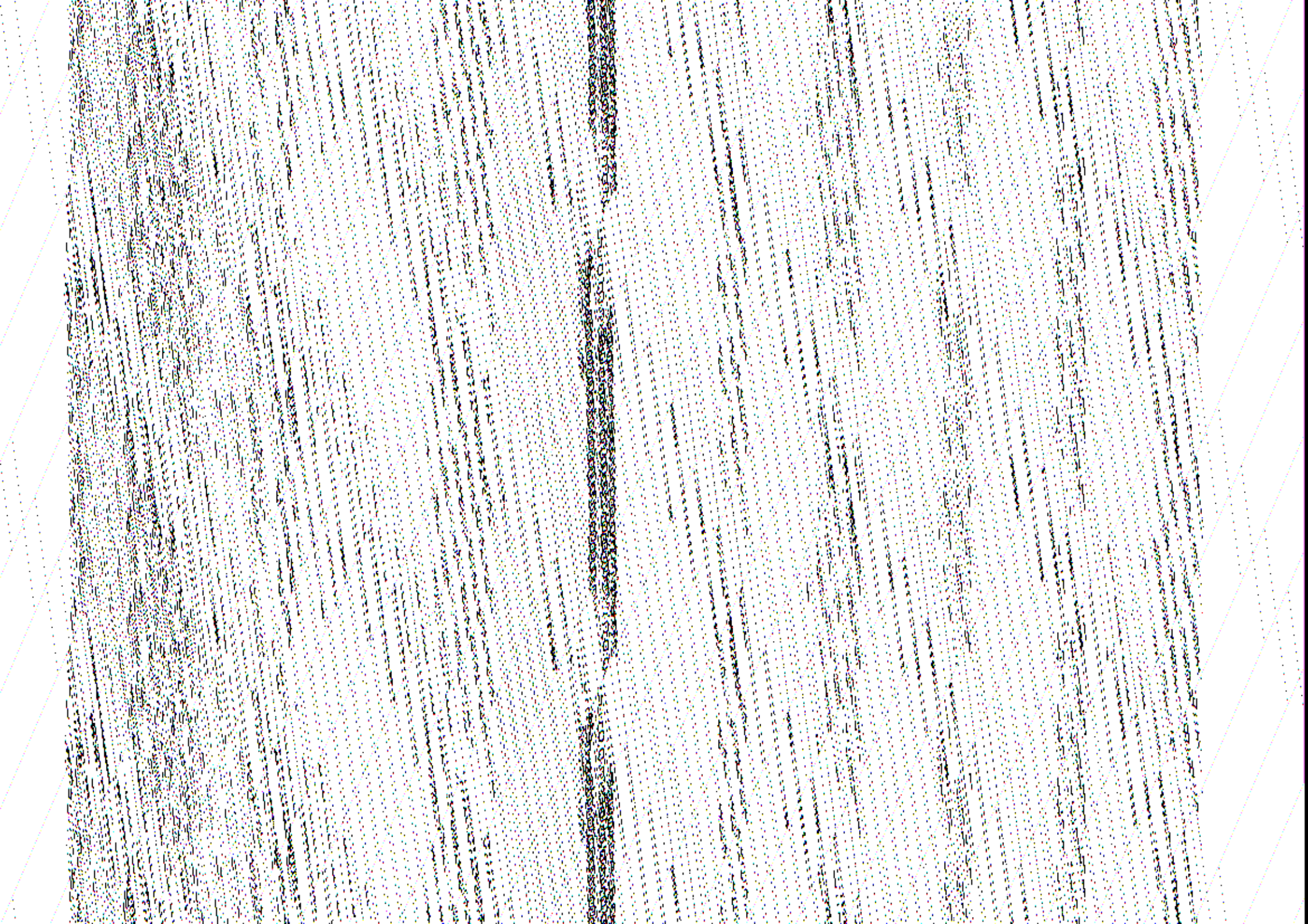

THE UNIVERSITY OF CHICAGO

PHYSICS DEPARTMENT

CHICAGO, ILLINOIS

PHYSICS 309
PROBLEM SET 10
DUE DATE: 11/15/2011

1. A particle of mass m moves in a potential $V(x) = \frac{1}{2}kx^2$. The energy of the particle is E . Find the probability of finding the particle between x_1 and x_2 in the ground state.

2. A particle of mass m moves in a potential $V(x) = \frac{1}{2}kx^2$. The energy of the particle is E . Find the probability of finding the particle between x_1 and x_2 in the first excited state.

3. A particle of mass m moves in a potential $V(x) = \frac{1}{2}kx^2$. The energy of the particle is E . Find the probability of finding the particle between x_1 and x_2 in the second excited state.

4. A particle of mass m moves in a potential $V(x) = \frac{1}{2}kx^2$. The energy of the particle is E . Find the probability of finding the particle between x_1 and x_2 in the third excited state.

5. A particle of mass m moves in a potential $V(x) = \frac{1}{2}kx^2$. The energy of the particle is E . Find the probability of finding the particle between x_1 and x_2 in the fourth excited state.



THE UNIVERSITY OF CHICAGO
DIVISION OF THE PHYSICAL SCIENCES
DEPARTMENT OF CHEMISTRY
5708 SOUTH CAMPUS DRIVE
CHICAGO, ILLINOIS 60637

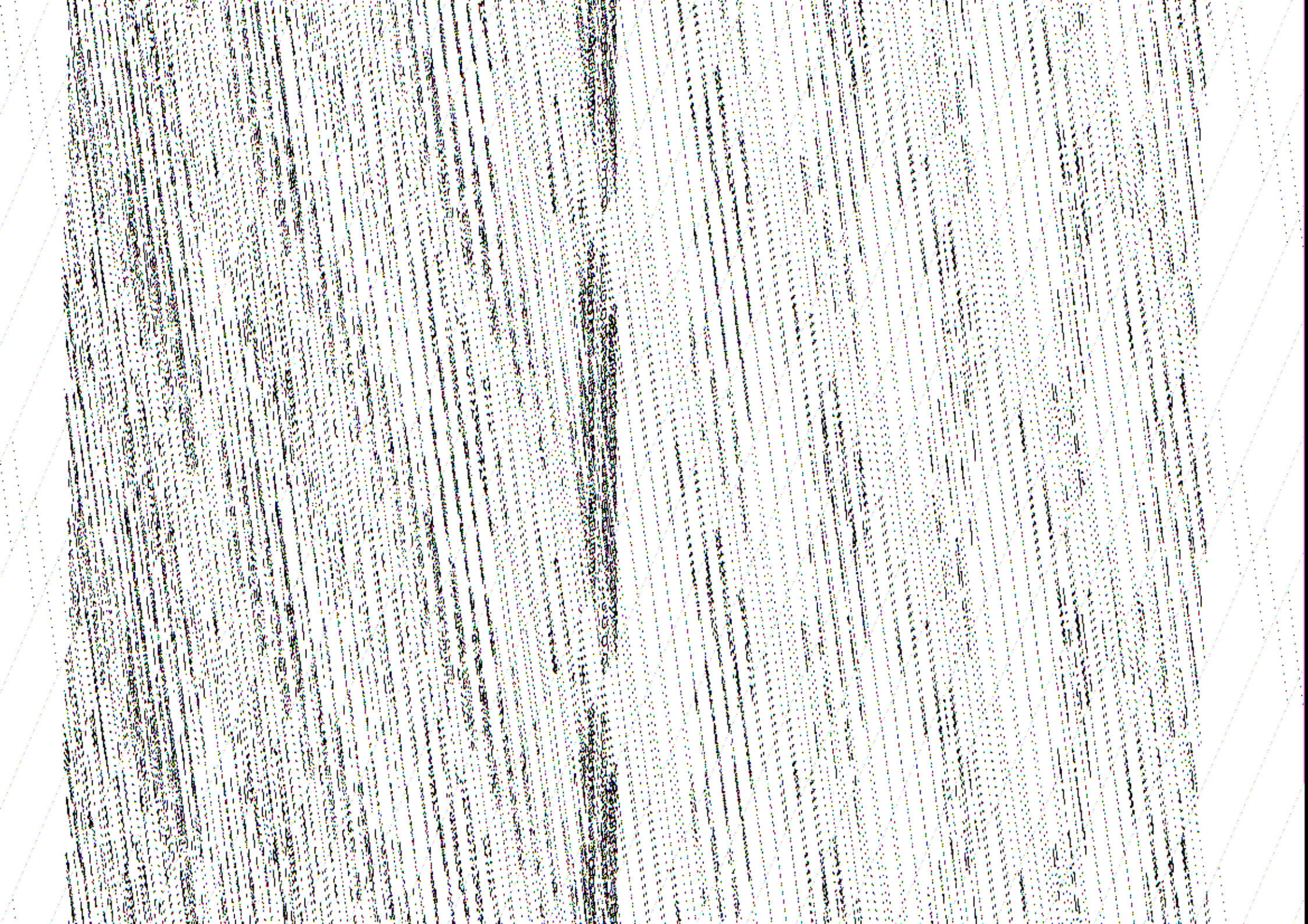

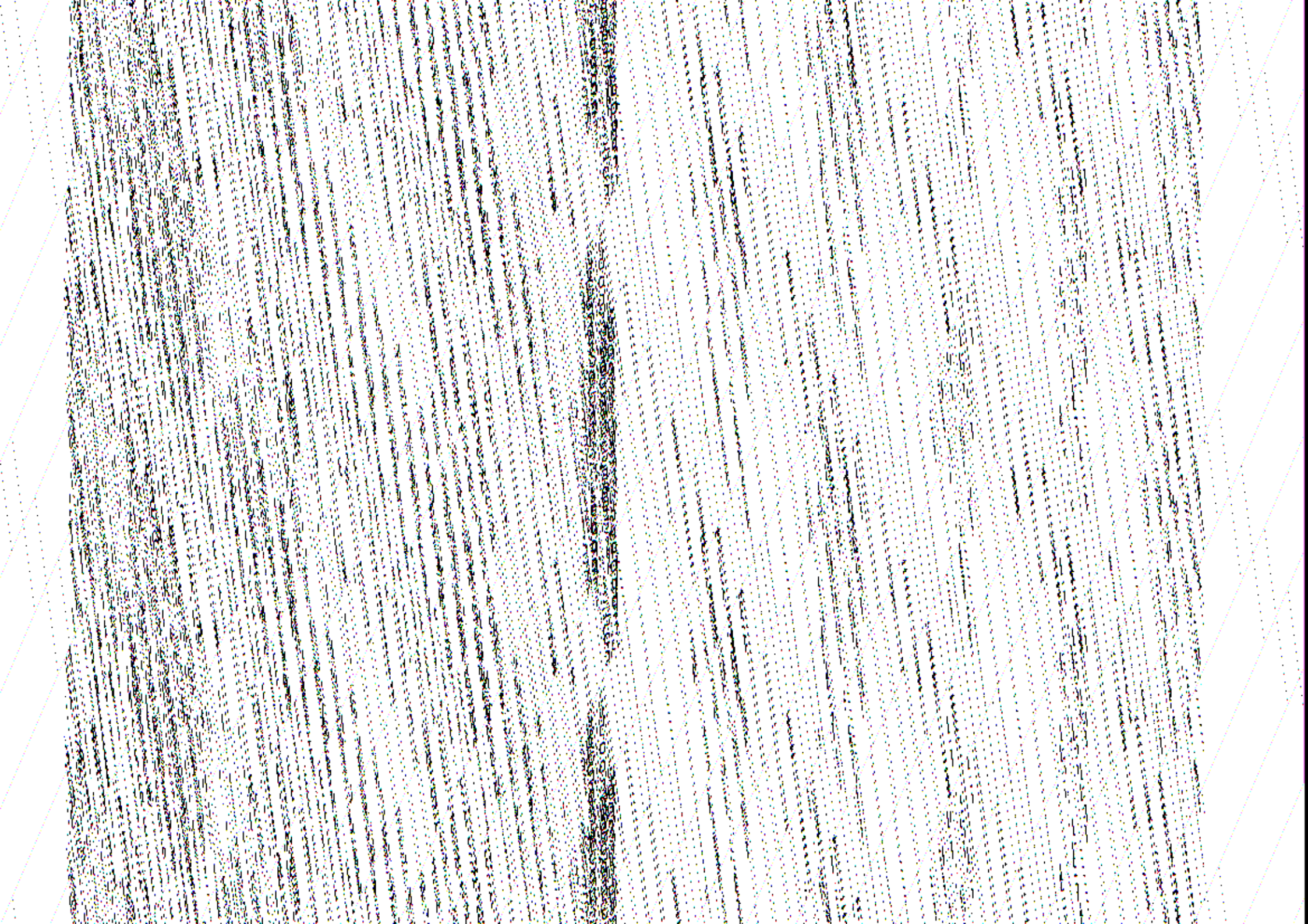

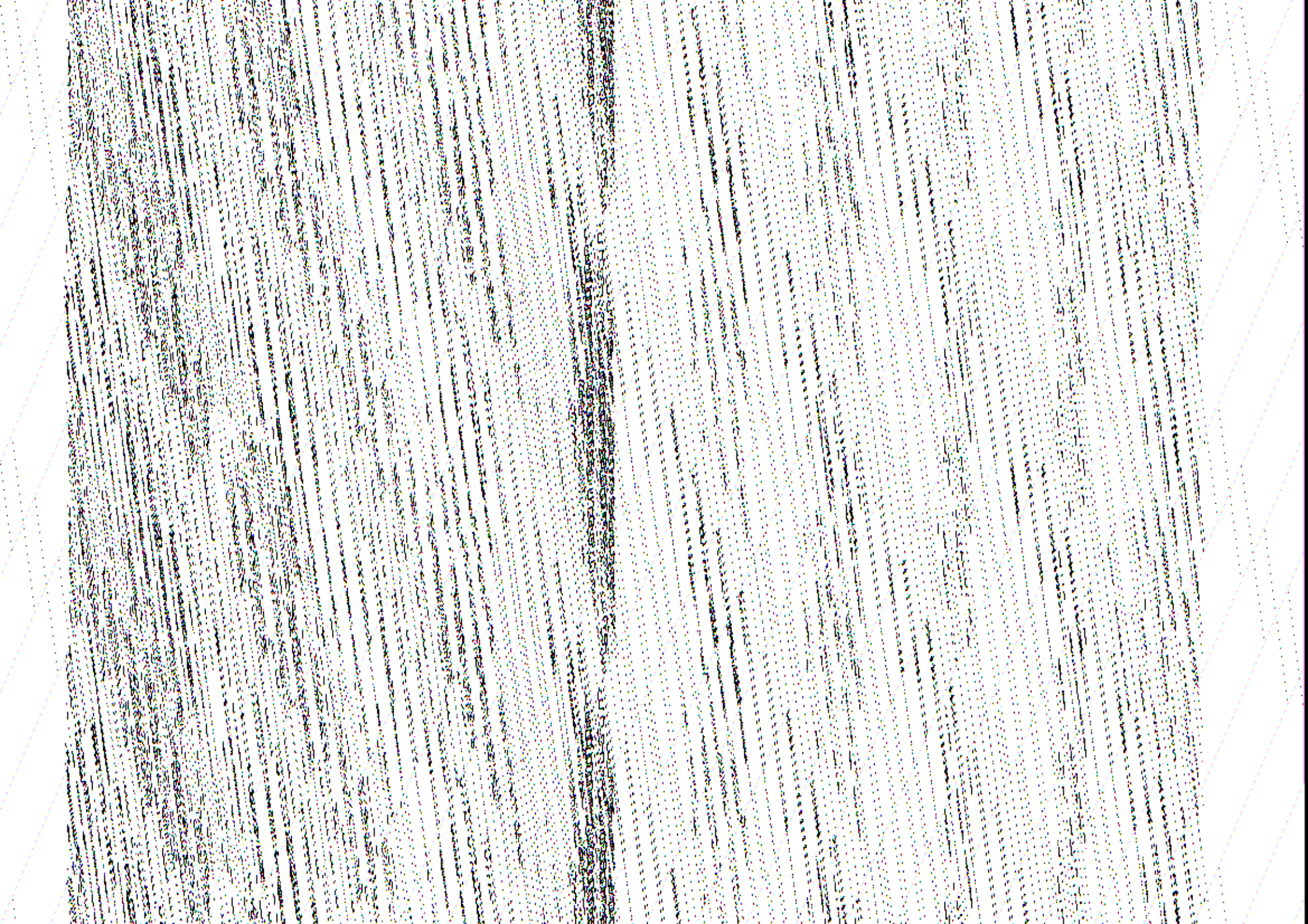

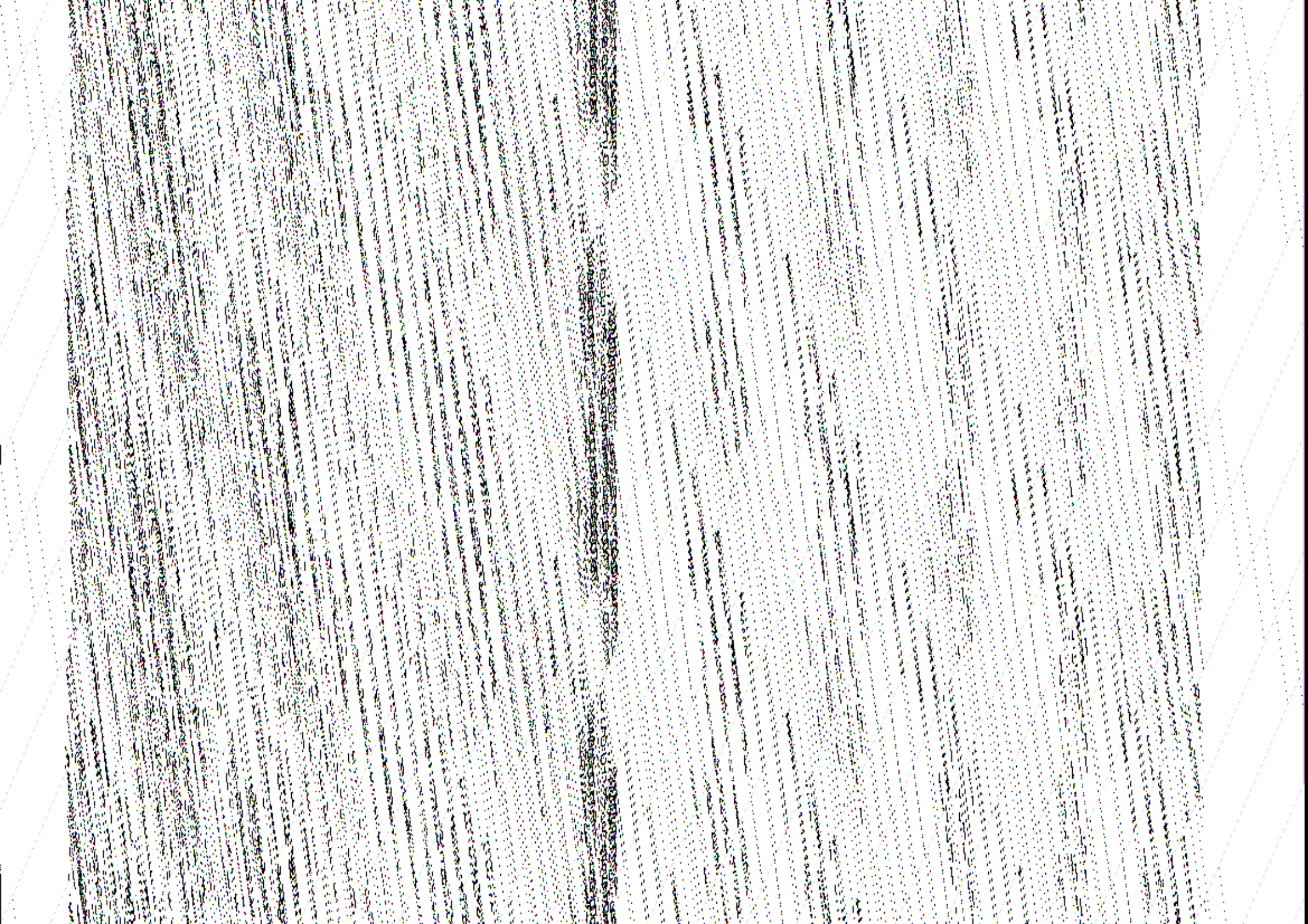

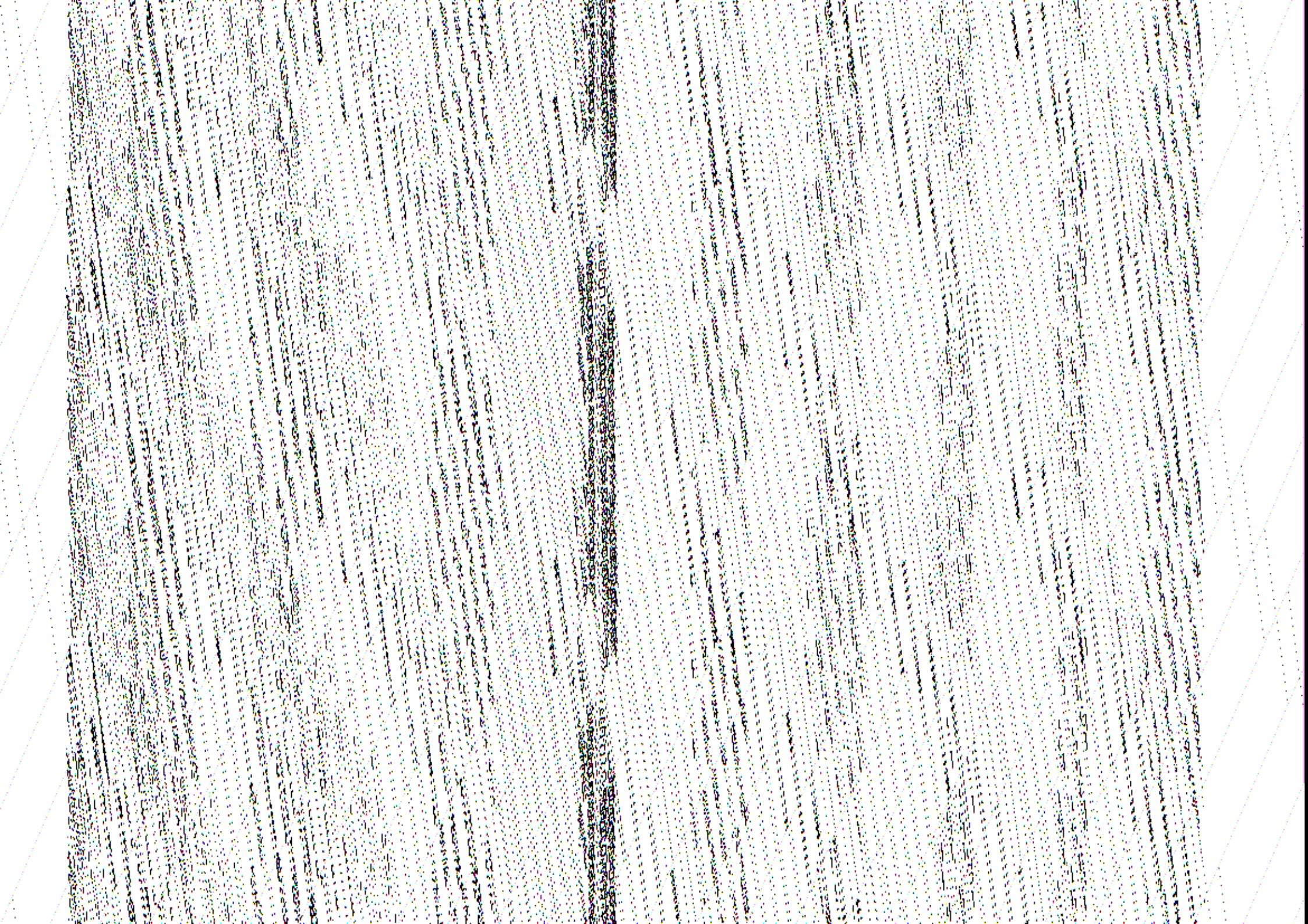

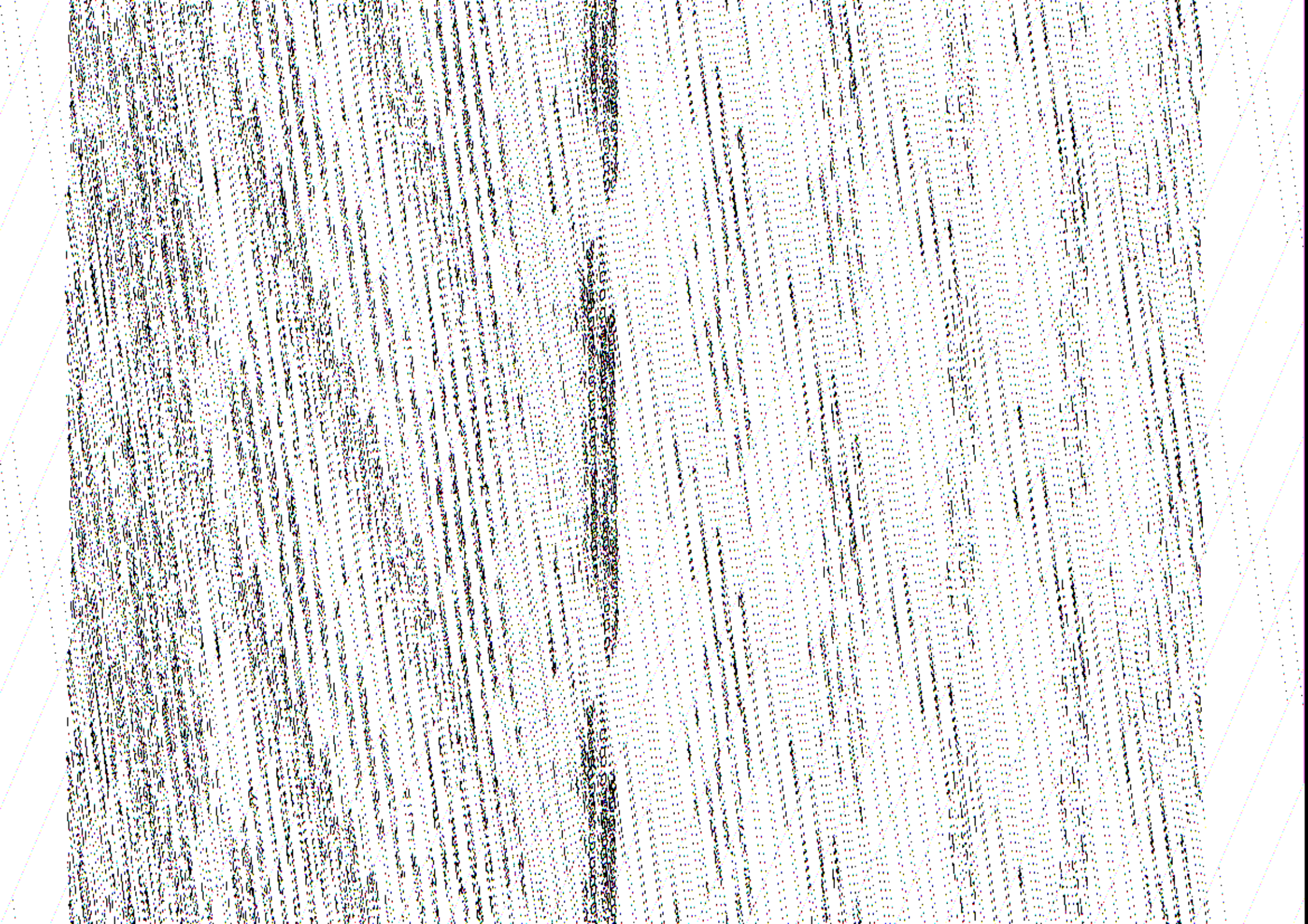

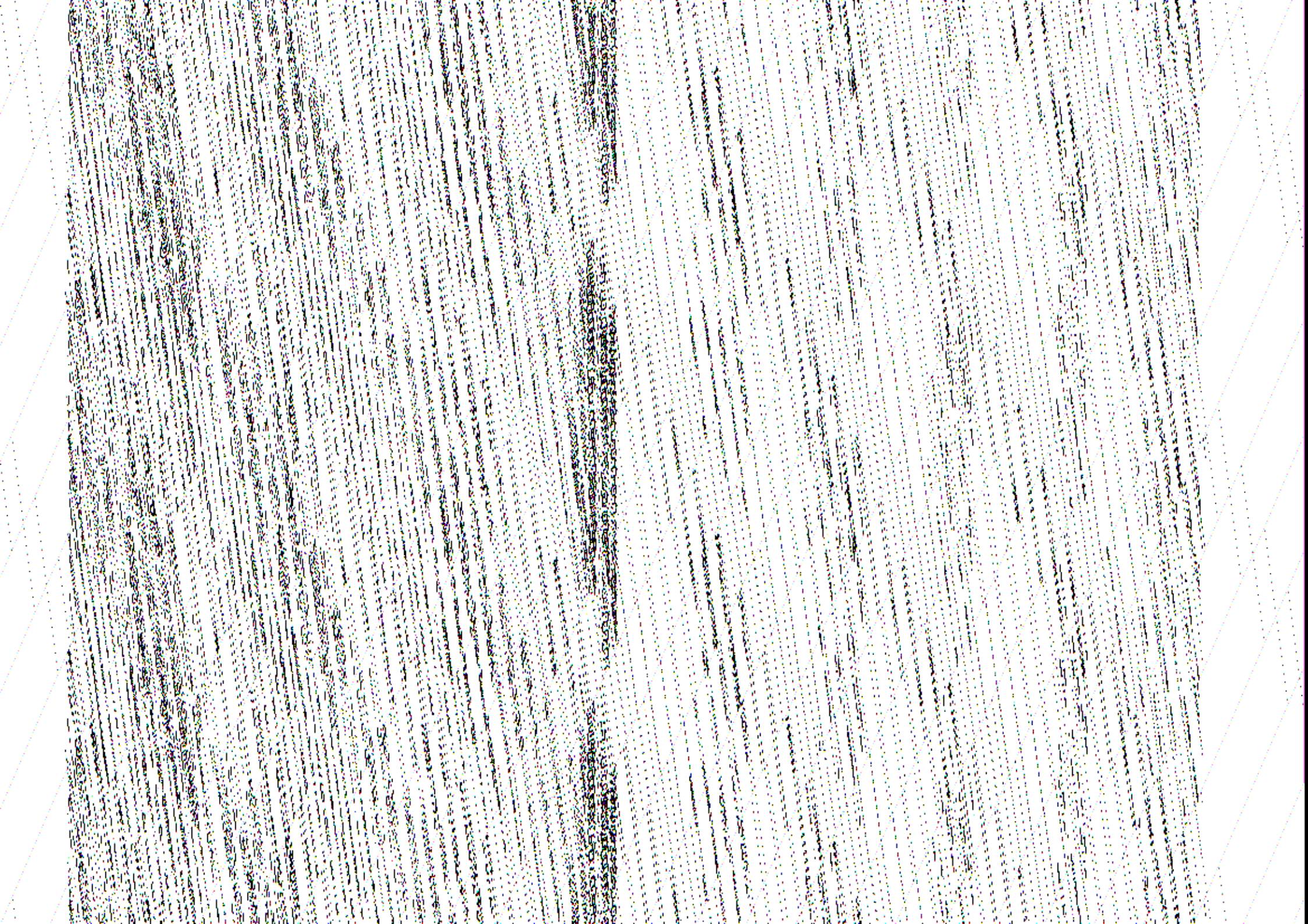



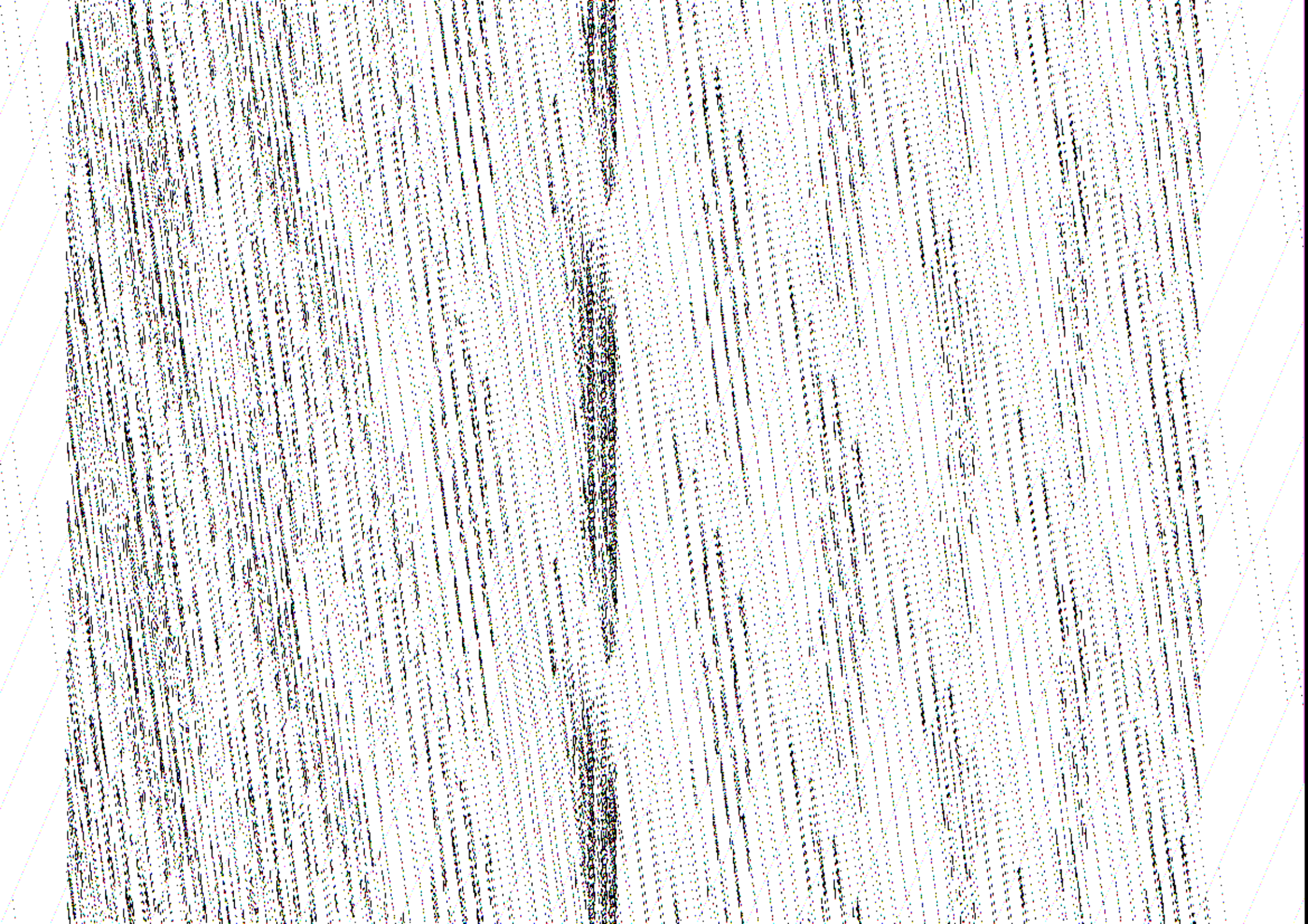



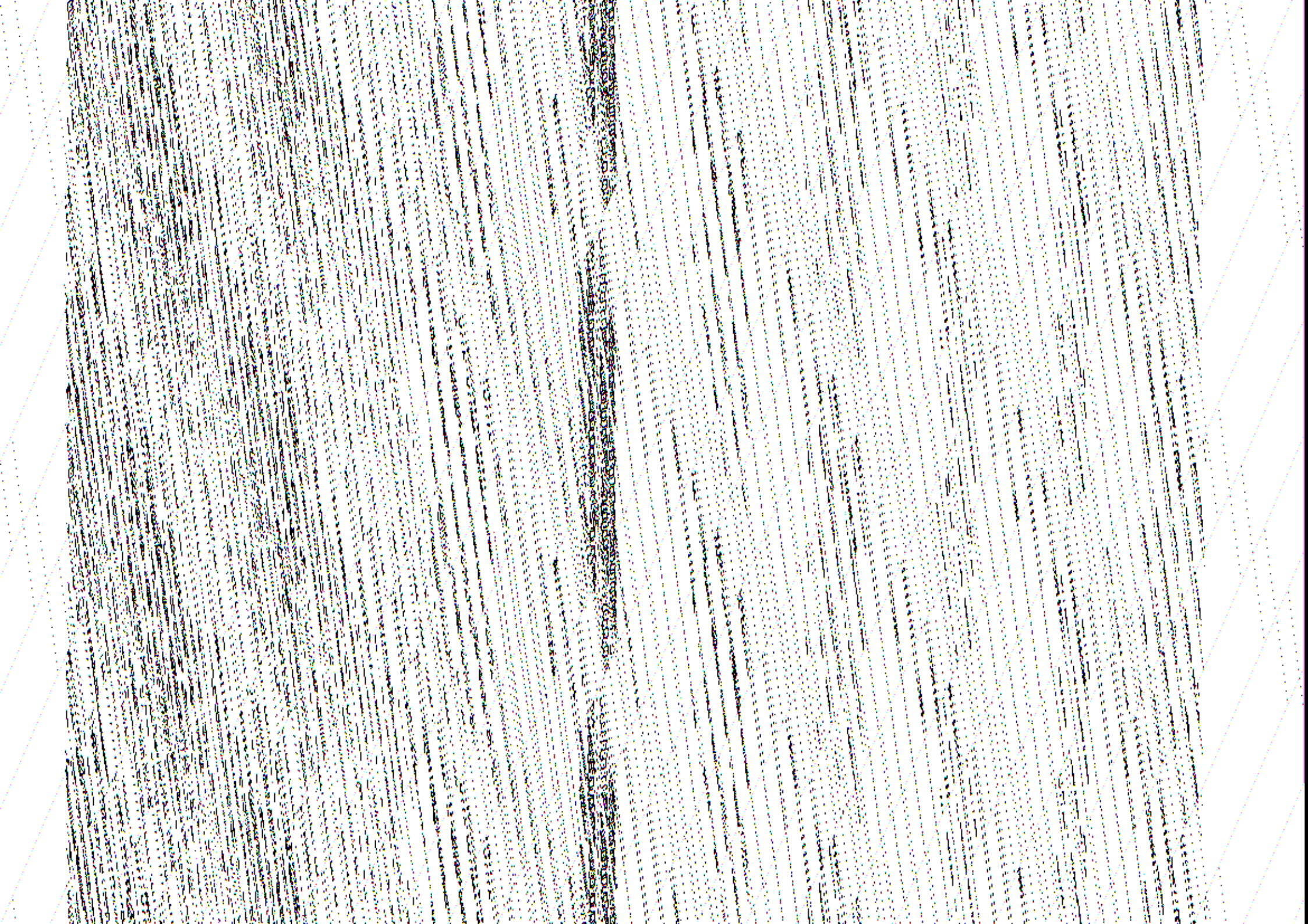



Formular F3	Executam 23	Obiectiv 172	Obi 4.11	Caie 01	[ron]				
0	1	2	3	4	5 = 3 X 4a	6 = 3 X 4b	7 = 3 X 4c	8 = 3 X 4d	9 = 3 X 4
Cheltuieli directe					163.966,97	164.704,93	6.074,13	4.261,06	339.007,09
Alte cheltuieli directe									
Contrib.asig.munca				2,2500%		3.705,86			3.705,86
TOTAL CHELT. DIRECTE					163.966,97	168.410,79	6.074,13	4.261,06	342.712,95
Cheltuieli indirecte									17.135,65
Profit									17.992,43
TOTAL GENERAL pe categorii									377.841,03

PROIECTANT



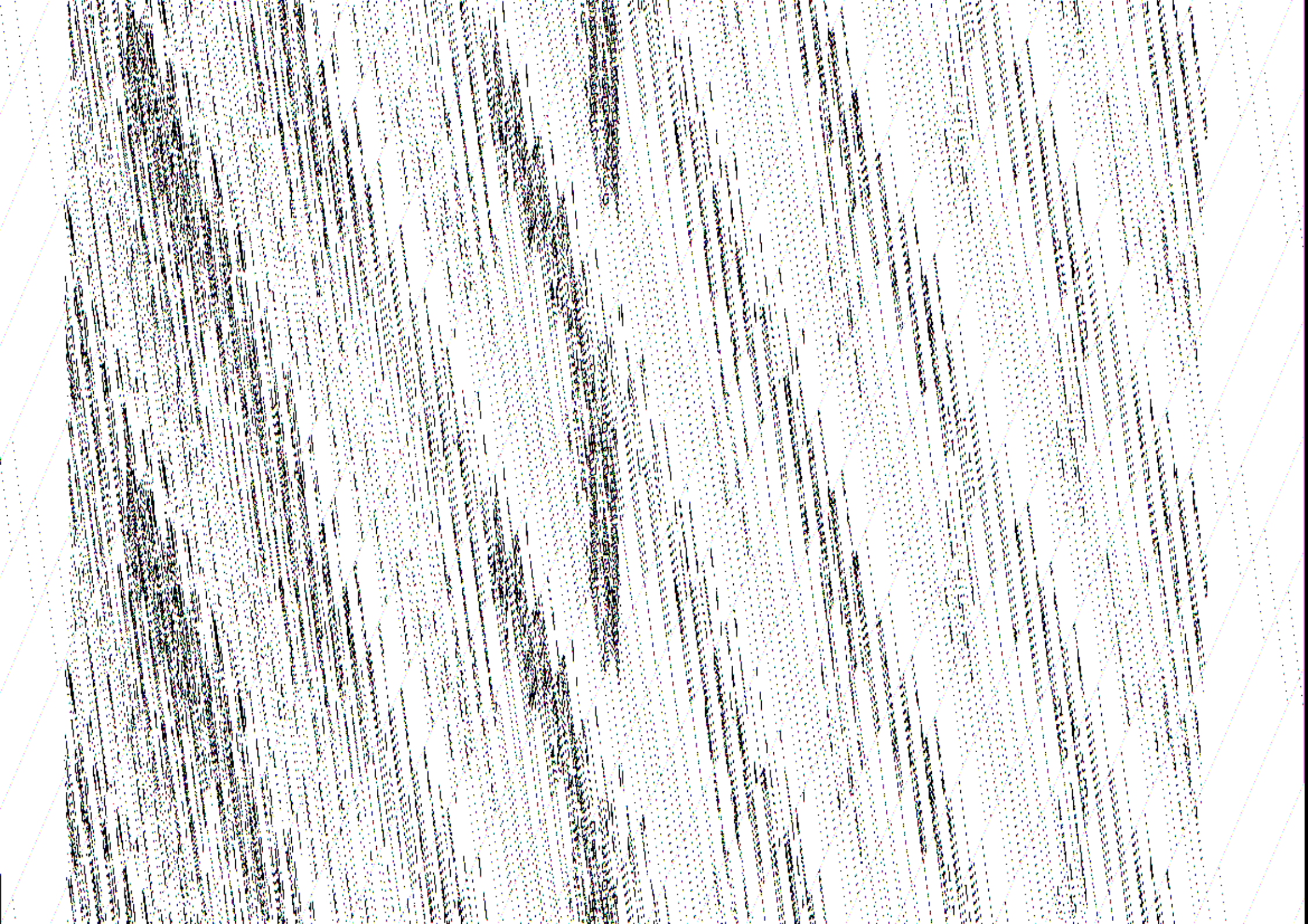



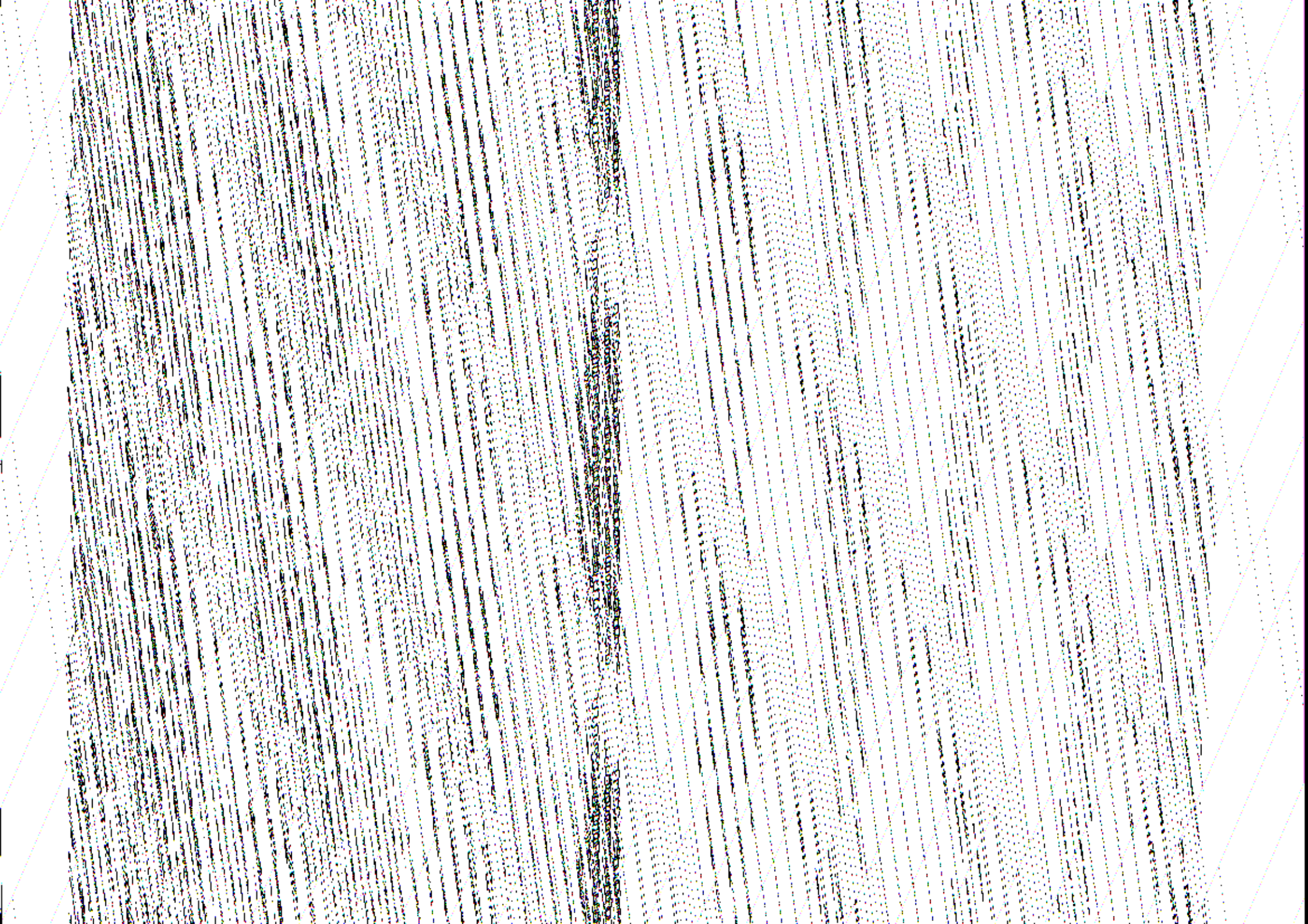







0 1 2 3 4 5 = 3 X 4a 6 = 3 X 4b 7 = 3 X 4c 8 = 3 X 4d 9 = 3 X 4

PROIECTANT



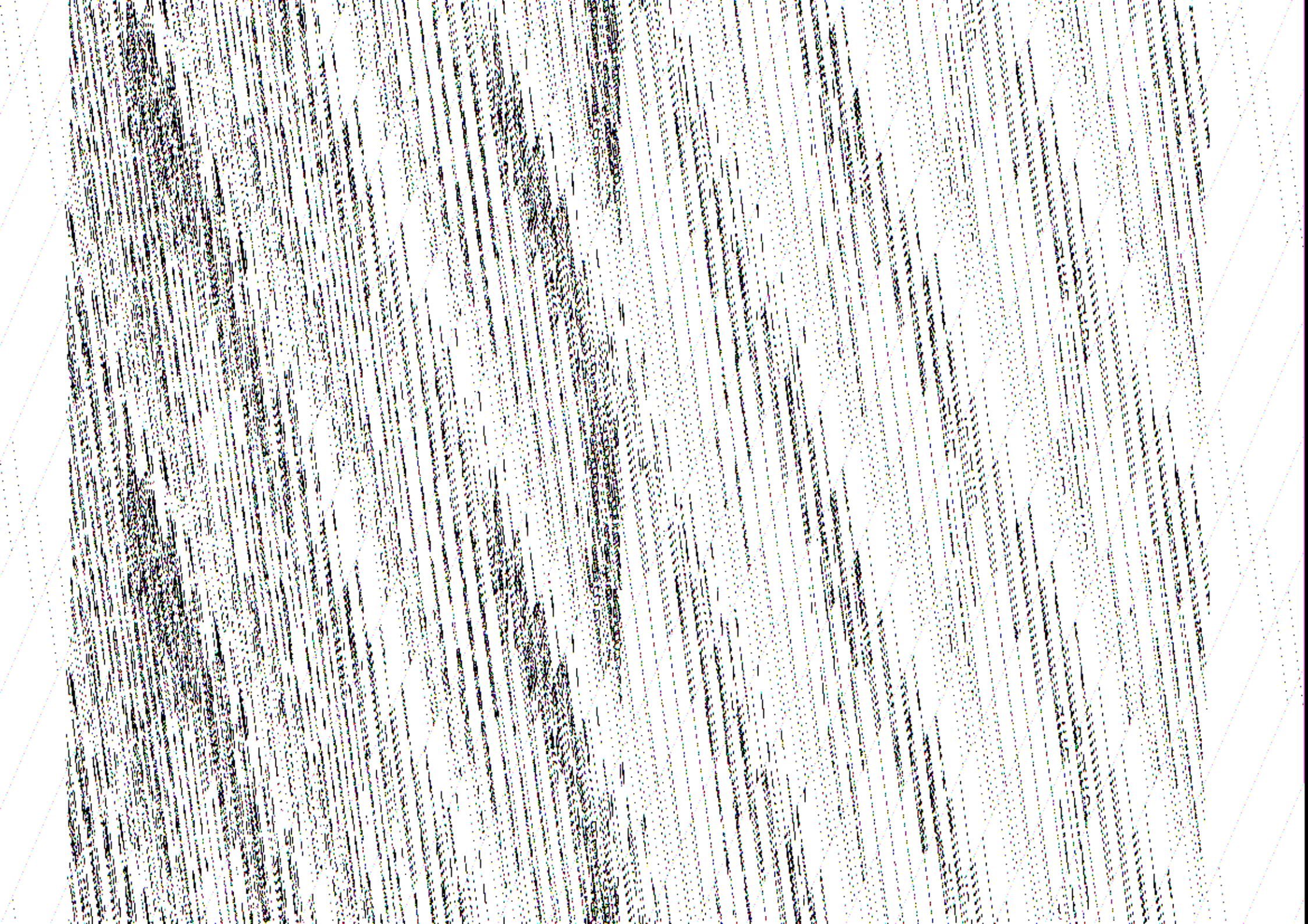





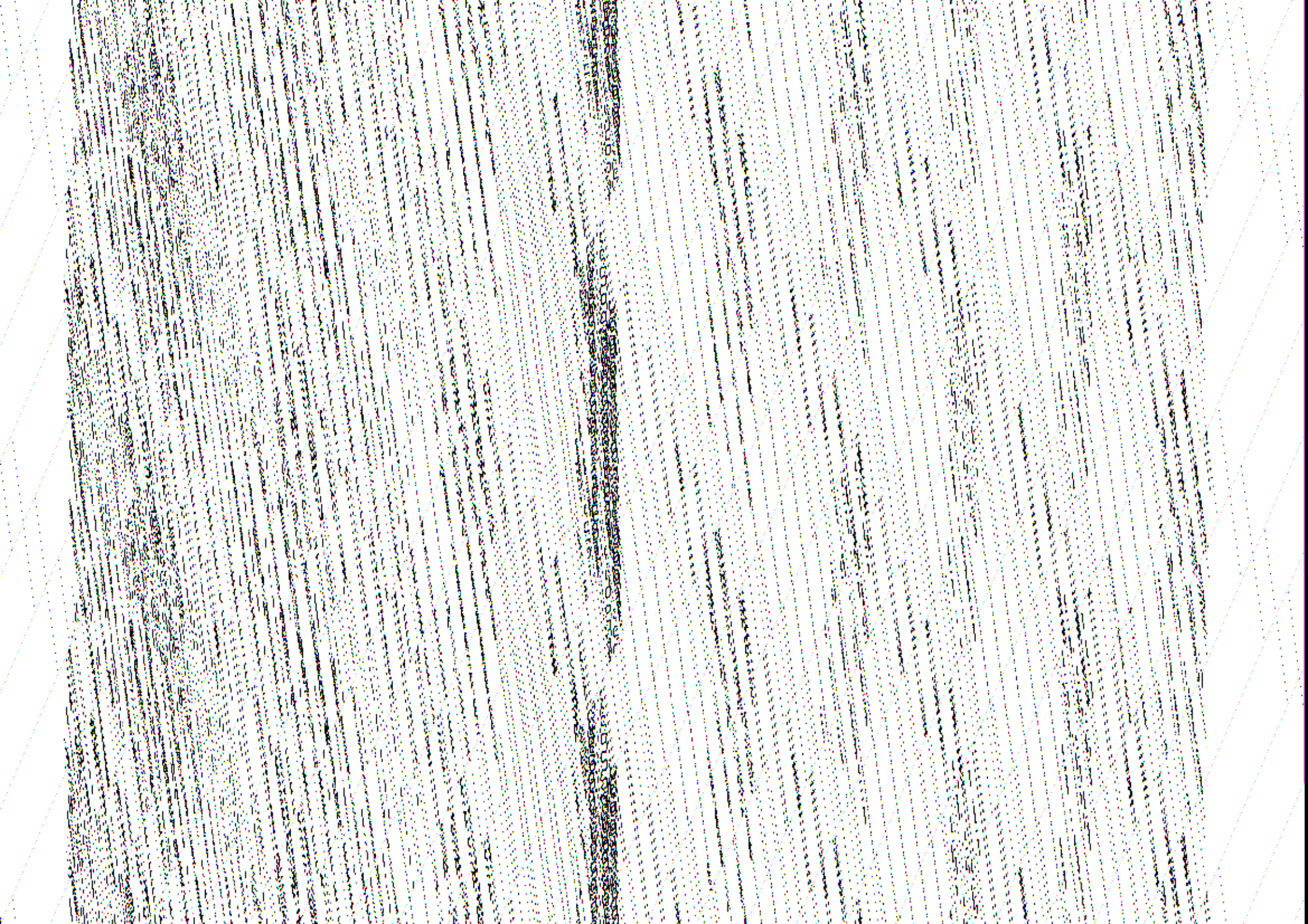



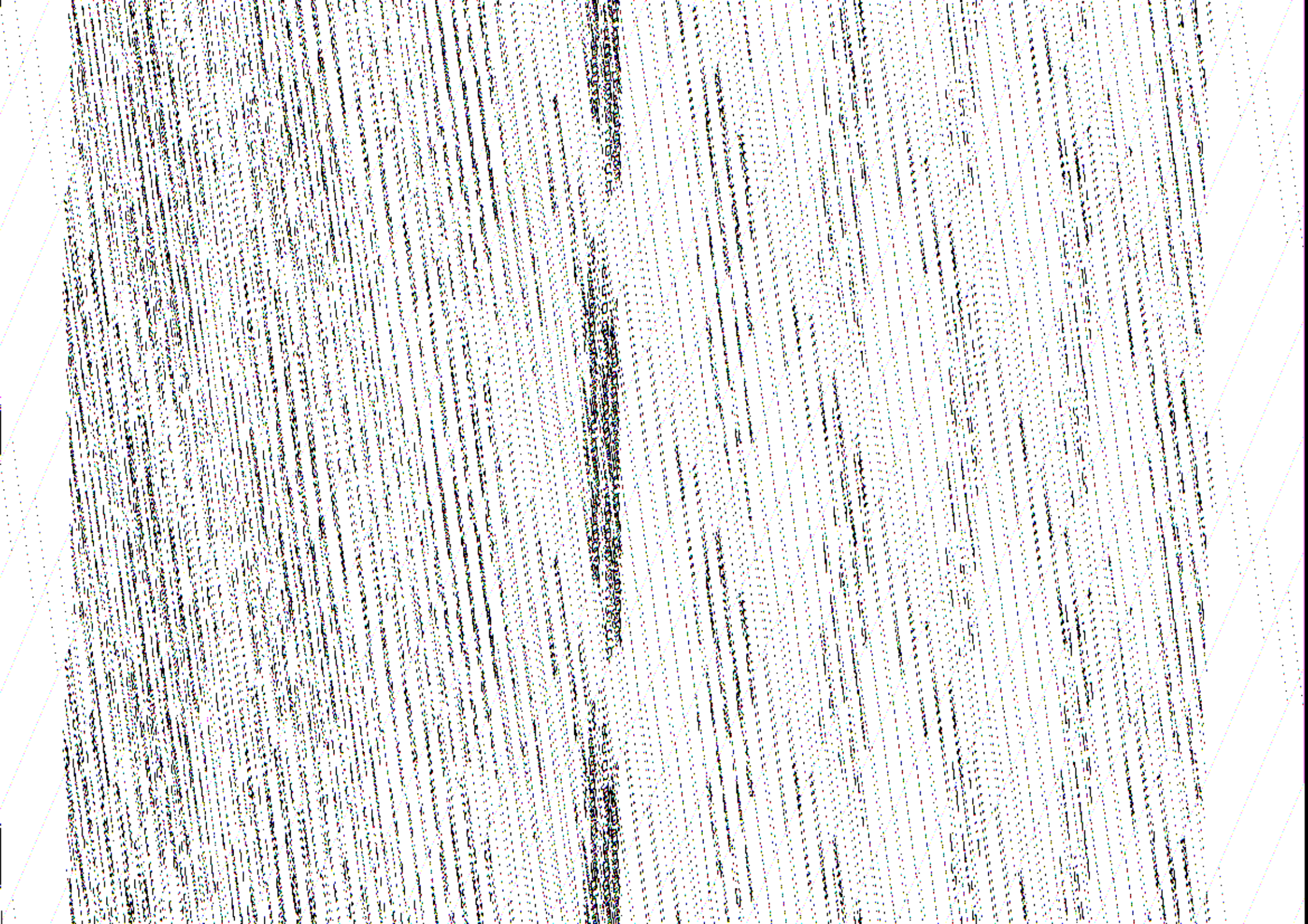

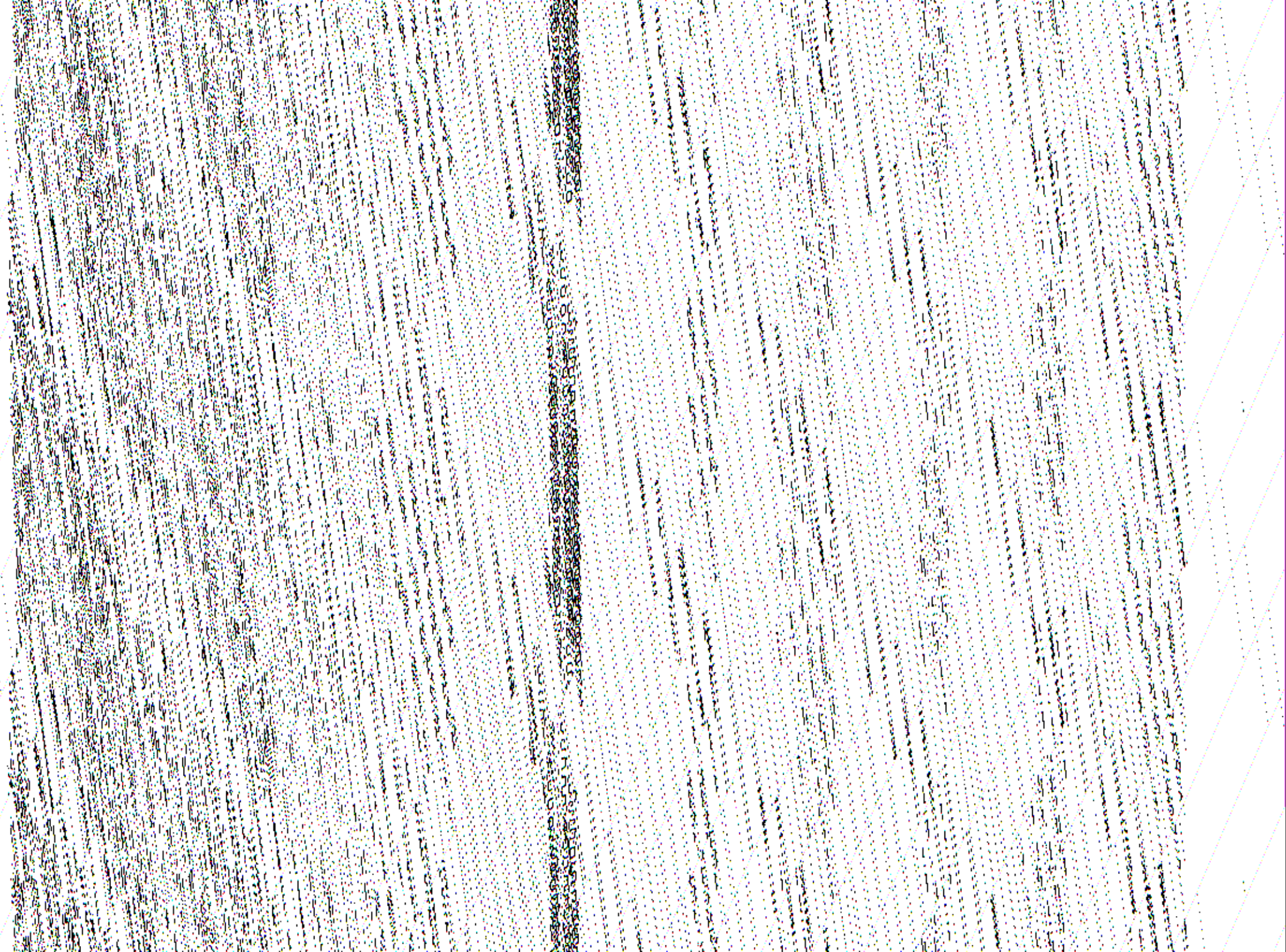

Formular F3		Executanti23	Obiectiv172	Obi4.11	Cate03	[ron]				
0	1	2	3	4	5 = 3 X 4a	6 = 3 X 4b	7 = 3 X 4c	8 = 3 X 4d	9 = 3 X 4	
42	TR11AA08A1	62 TONE	5,50000	0,00	0,00					
				9,80		53,90				
				0,00			0,00			
	DESCARCAREA MATERIALELOR, GRUPA A-GRELE SI MARUNTE			0,00				0,00		
	PRIN ARUNCARE VAGON-RAMPA CATEG.1	\$		0,00						
				9,80					53,90	
Cheltuieli directe					18.505,06	26.231,13	0,00	130,68	44.866,87	
Alte cheltuieli directe										
	Contrib.asig.munca		2,2500%			590,20			590,20	
TOTAL CHELT. DIRECTE					18.505,06	26.821,33	0,00	130,68	45.457,08	
Cheltuieli indirecte		Io = 5,0000% x To							2.272,85	
Profit		Po = 5,0000% x (To+Io)							2.386,50	
TOTAL GENERAL pe categorii		Vo = To+Io+Po							50.116,43	

PROIECTANT



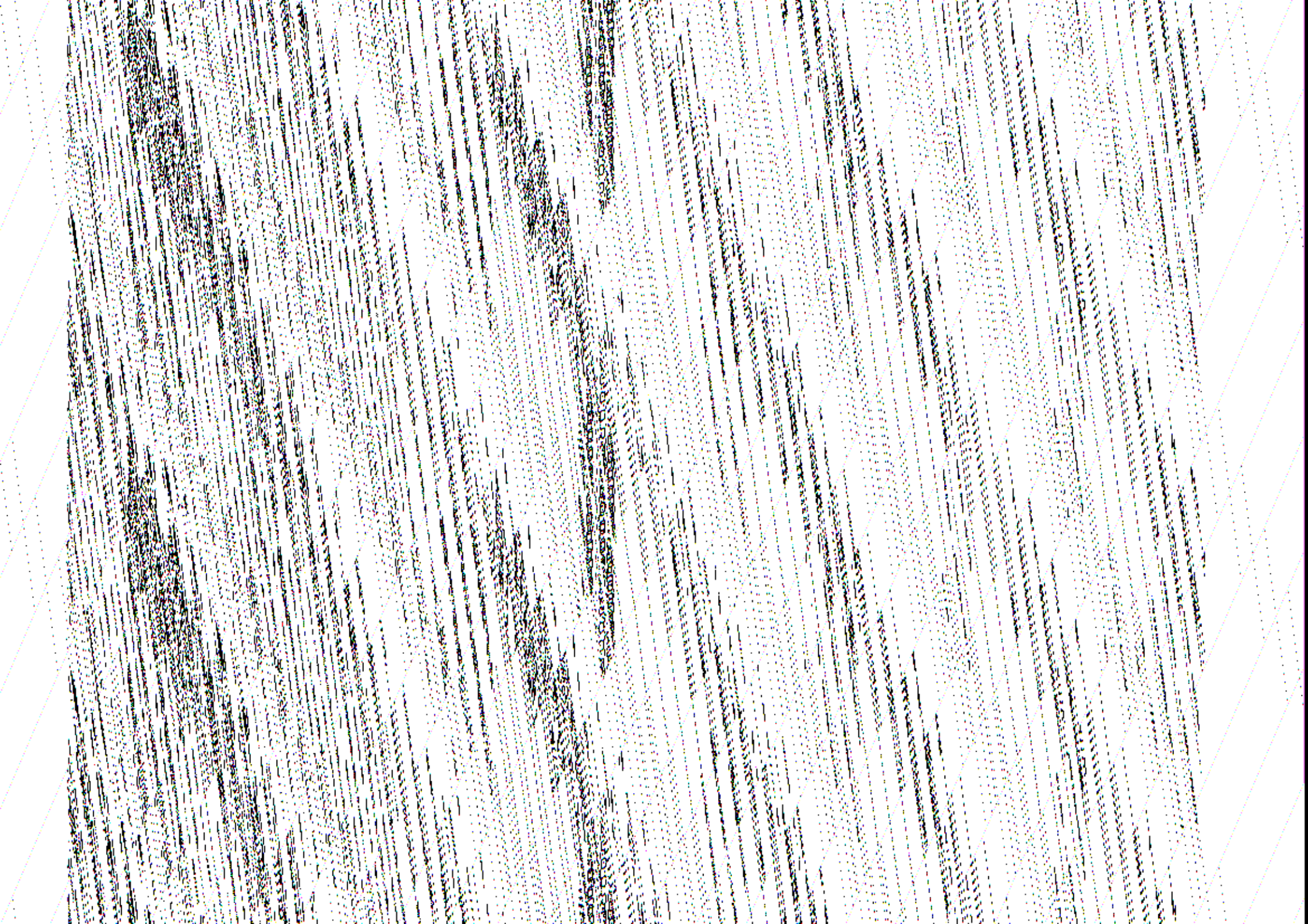



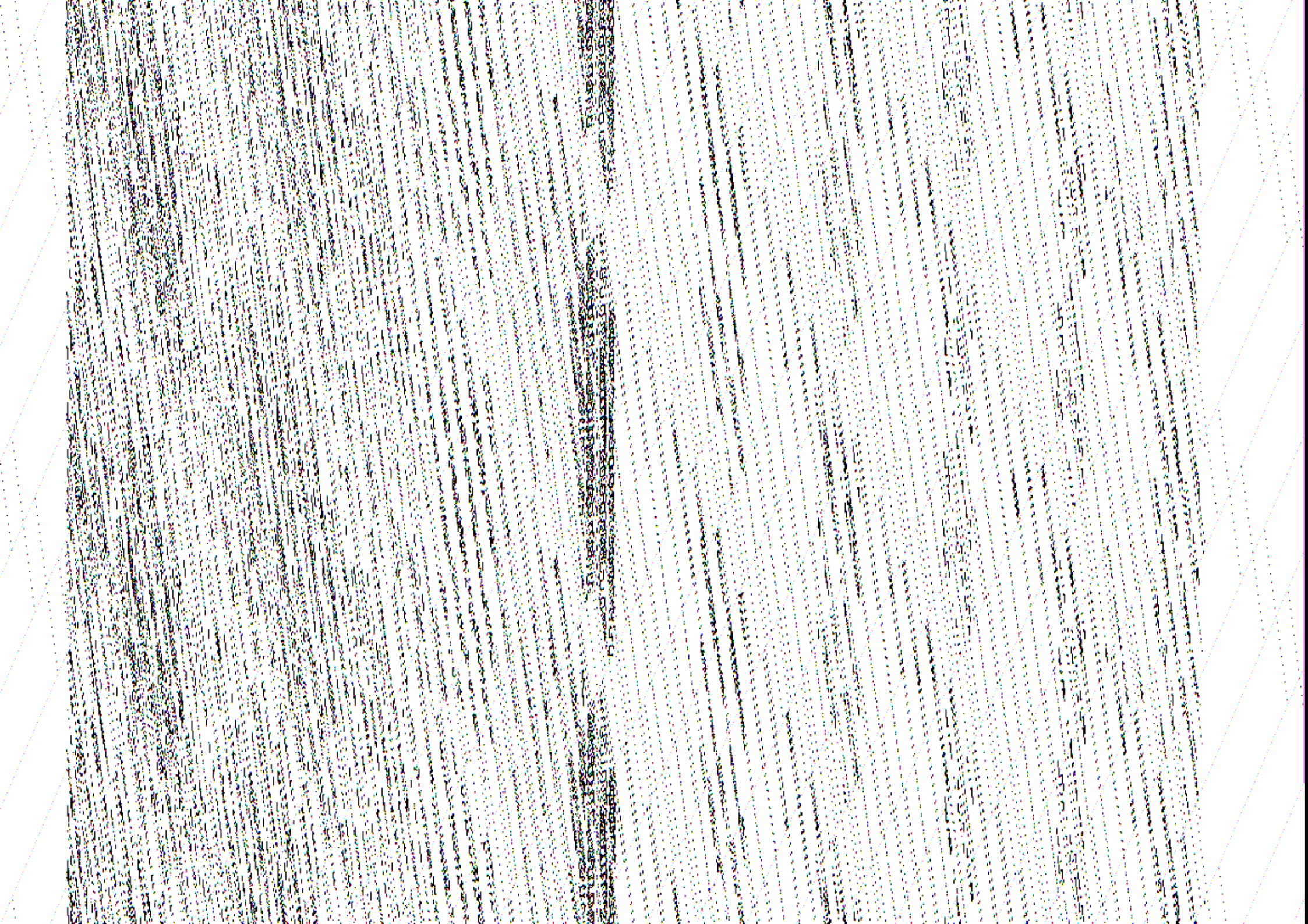







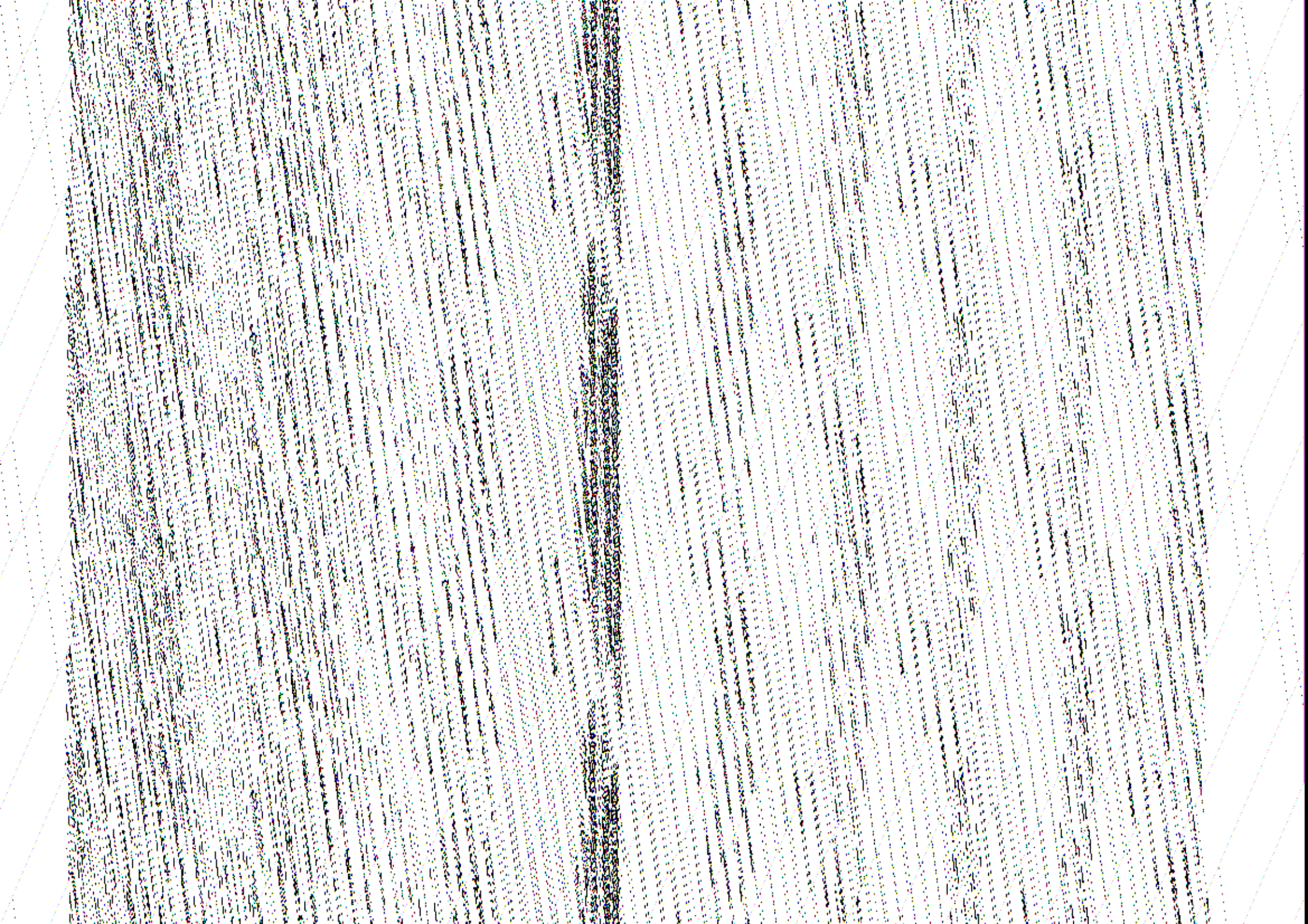

Handwritten text, likely bleed-through from the reverse side of the page. The text is extremely faint and illegible due to the high contrast and noise of the scan.

Handwritten text, likely bleed-through from the reverse side of the page. The text is extremely faint and illegible due to the high contrast and noise of the scan.

Handwritten text, likely bleed-through from the reverse side of the page. The text is extremely faint and illegible due to the high contrast and noise of the scan.

Formular F3

		Executanti23	Obiectiv172	Obi4.11	Cate04	[ron]				
0	1	2	3	4	5 = 3 X 4a	6 = 3 X 4b	7 = 3 X 4c	8 = 3 X 4d	9 = 3 X 4	
50	YB01	82 LEI	7500,00000	0,00	0,00					
				1,00		7.500,00				
				0,00			0,00			
				0,00				0,00		
				1,00					7.500,00	
DEMONTARE INSTALATII SANITARE EXISTENTE										
51	TRA01A10	82 TONE	17,00000	0,00	0,00					
				0,00		0,00				
				0,00			0,00			
				23,76				403,92		
				23,76					403,92	
TRANSPORTUL BUTIER AL MATERIALELOR, SEMIFABRICATELO R CU AUTOBASCULANTA PE DIST.= 10 KM.										
52	TR11AA01A1	82 TONE	17,00000	0,00	0,00					
				14,00		238,00				
				0,00			0,00			
				0,00				0,00		
				14,00					238,00	
INCARCAREA MATERIALELOR,GRUPA A-GRELE SI MARUNTE,P RIN ARUNCARE RAMPA-VAGON CATEG.1										
53	TR11AA08A1	82 TONE	17,00000	0,00	0,00					
				9,80		166,60				
				0,00			0,00			
				0,00				0,00		
				9,80					166,60	
DESCARCAREA MATERIALELOR,GRUPA A-GRELE SI MARUNTE PRIN ARUNCARE VAGON-RAMPA CATEG.1										
Cheltuieli directe					8.134,92	20.783,41	16,87	403,92	29.339,12	
Alte cheltuieli directe										
Contrib. asig. munca				2,2500%		467,63			467,63	
TOTAL CHELT. DIRECTE					8.134,92	21.251,03	16,87	403,92	29.806,75	
Cheltuieli indirecte					$I_o = 5,0000\% \times T_o$				1.490,34	
Profit					$P_o = 5,0000\% \times (T_o + I_o)$				1.564,85	
TOTAL GENERAL pe categorii					$V_o = T_o + I_o + P_o$				32.861,94	



Formular F2

OBIECTIV: 172 Gornet Scoala Cuib

CENTRALIZATORUL cheltuielilor pe categorii de lucrari, pt.obiectul 4.2 Montare echipamente

Nr.cap/ subcap deviz general	Cheltuieli pe categoria de lucrari		Valoarea (exclusiv TVA)
	1		ron
4.1.	Constructii si instalatii aferente acestora		2
4.1.1	01	Arhitectura	5.816,12
4.1.2	02	Instalatii electrice	2.335,78
4.1.3	03	Instalatii sanitare	883,94
4.1.4	04	Instalatii termice	24.008,80
	TOTAL I		33.044,64
	TOTAL valoare (exclusiv TVA)		33.044,64
	Taxa pe valoarea adaugata		6.276,48
	TOTAL valoare (inclusiv TVA)		39.323,12

PROIECTANT



Formular F3

OBIECTIV: 172 Gornet Scoala Cuib

LISTA cu cantitatile de lucrari pe categorii de lucrari

Obiectul: 4.2 Montare echipamente
Categorii de lucrari: 01 Arhitectura

Executant 23		Obiectiv 172		Obi 4.2		Cate 01		ron		
Nr. crt.	Capitolul de lucrari Simbol Denumire resursa Observatii Corectii Liste anexe	U. M.	Cantitatea	Pretul unitar a) materiale b) manopera c) utilaj d) transport Total(a+b+c+d)	Materiale	Manopera	Utilaj	Transport	TOTAL	
SECTIUNE TEHNICA				SECTIUNE FINANCIARA						
0	1	2	3	4	5 = 3 X 4a	6 = 3 X 4b	7 = 3 X 4c	8 = 3 X 4d	9 = 3 X 4	
1	RPAC23A 02 BUCATA		1,00000	121,99 5040,00 0,00 0,00 5161,99	121,99	5.040,00		0,00		0,00
MONTARE SISTEM PLATFORMA CU ACTIONARE IN PLAN INCLINAT PENTRU TRANSPORT										5.161,99
Cheltuieli directe					121,99	5.040,00	0,00	0,00	5.161,99	
Alte cheltuieli directe										
Contrib. asig. munca 2,2500%						113,40			113,40	
TOTAL CHELT. DIRECTE					121,99	5.153,40	0,00	0,00	5.275,39	
Cheltuieli indirecte $I_o = 5,0000\% \times T_o$									263,77	
Profit $P_o = 5,0000\% \times (T_o + I_o)$									276,96	
TOTAL GENERAL pe categorie $V_o = T_o + I_o + P_o$									5.816,12	

PROIECTANT



Formular F3

OBIECTIV: 172 Gornet Scoala Cuib

LISTA cu cantitatile de lucrari pe categorii de lucrari

Obiectul: 4.2 Montare echipamente
Categorii de lucrari: 02 Instalatii electrice

Executant: 23		Obiectiv: 172		Obi: 4.2		Cate: 02					ron
Nr. crt.	Capitolul de lucrari Simbol Denumire resursa Observatii Corectii Liste anexe	U. M.	Cantitatea	Pretul unitar a) materiale b) manopera c) utilaj d) transport Total(a+b+c+d)	Materiale	Manopera	Utilaj	Transport	TOTAL		
SECTIUNE TEHNICA				SECTIUNE FINANCIARA							
0	1	2	3	4	5 = 3 X 4a	6 = 3 X 4b	7 = 3 X 4c	8 = 3 X 4d	9 = 3 X 4		
1	IB09A01 82 BUCATA		1,00000	0,00 2072,00 0,00 0,00 2072,00	0,00	2.072,00		0,00		0,00	2.072,00
MONTARE SISTEM FOTOVOLTAIC 12KW (15 KVA)-24X550W											
Cheltuieli directe					0,00	2.072,00	0,00	0,00	2.072,00		
Alte cheltuieli directe											
Contrib.asig.munca				2,2500%		46,62			46,62		
TOTAL CHELT. DIRECTE					0,00	2.118,62	0,00	0,00	2.118,62		
Cheltuieli indirecte		Io = 5,0000% x To							105,93		
Profit		Po = 5,0000% x (To+Io)							111,23		
TOTAL GENERAL pe categorie		Vo = To+Io+Po							2.335,78		

PROIECTANT



Formular F3

OBIECTIV: 172 Gornet Scoala Cuib

LISTA cu cantitatile de lucrari pe categorii de lucrari

Obiectul: 4.2 Montare echipamente
Categorii de lucrari: 03 Instalatii sanitare

Nr. crt.	Capitolul de lucrari Simbol Denumire resursa Observatii Corectii Liste anexe	U. M.	Cantitatea	Pretul unitar a) materiale b) manopera c) utilaj d) transport Total(a+b+c+d)	Materiale	Manopera	Utilaj	Transport	TOTAL
0	1	2	3	4	5 = 3 X 4a	6 = 3 X 4b	7 = 3 X 4c	8 = 3 X 4d	9 = 3 X 4
1	RPIA45L1	82 BUCATA	2,00000	0,00 392,06 0,00 0,00 392,06	0,00	784,12	0,00	0,00	784,12
				MONTARE 1.PREPARATOR INSTANT PENTRU PRODUCERE APA CALDA MENAJERA 4500W					
Cheltuieli directe					0,00	784,12	0,00	0,00	784,12
Alte cheltuieli directe									
Contrib.asig.munca				2,2500%		17,64			17,64
TOTAL CHELT. DIRECTE					0,00	801,76	0,00	0,00	801,76
Cheltuieli indirecte		Io = 5,0000% x To							40,09
Profit		Po = 5,0000% x (To+Io)							42,09
TOTAL GENERAL pe categorie									883,94

PROIECTANT



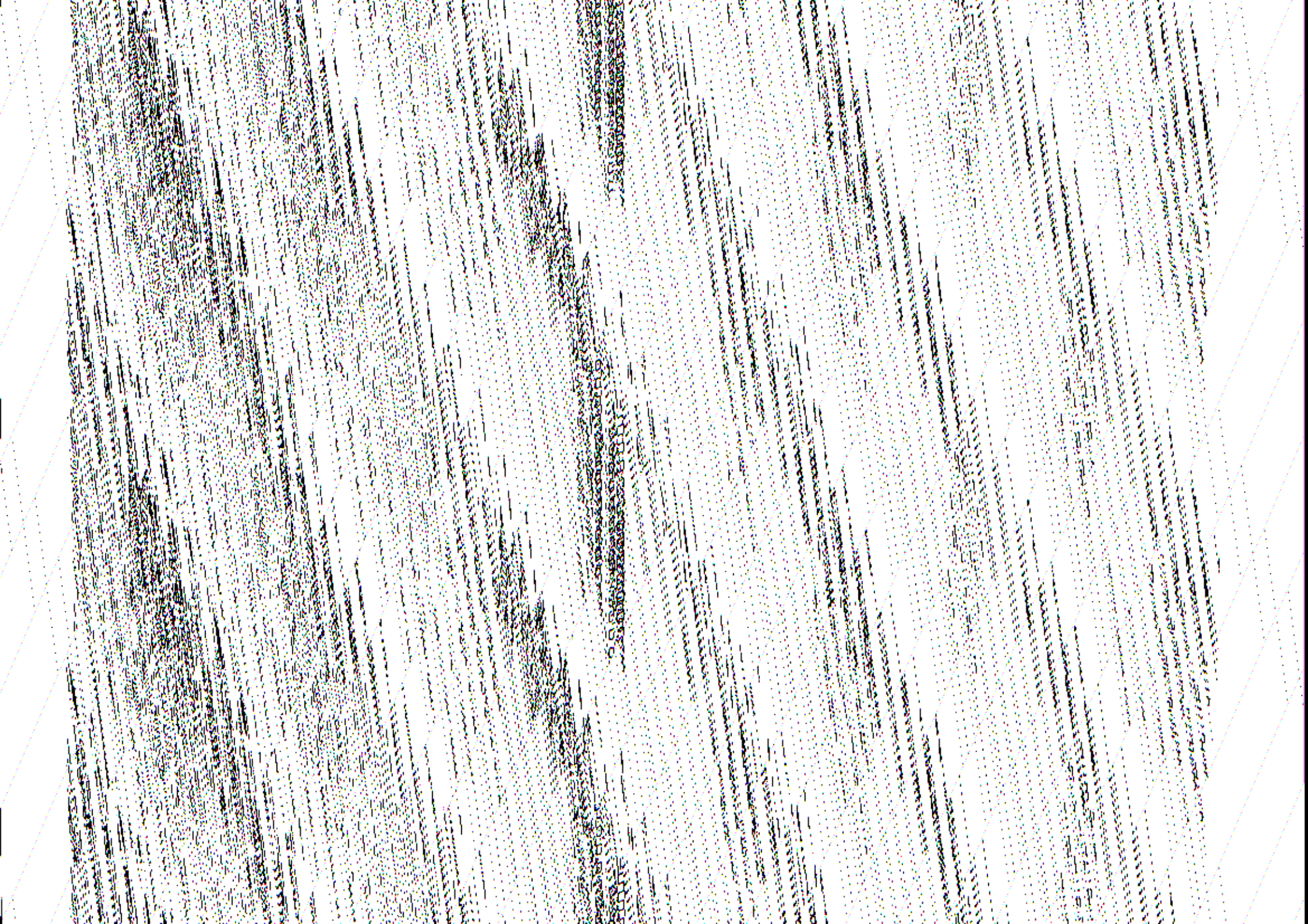

Formular F3

0	1	Executanti 23	Obiectiv 172	Obi 4.2	Cate 04	5 = 3 X 4a	6 = 3 X 4b	7 = 3 X 4c	8 = 3 X 4d	9 = 3 X 4	[ron]
5	IA33A	99	BUCATA	121,00000	23,88 84,00 1,32 0,00 109,20	2.889,04	10.164,00	159,72	0,00		13.212,76
MONTARE PLACA CU NUTURI											
6	IA33A	99	BUCATA	13,00000	23,88 84,00 1,32 0,00 109,20	310,39	1.092,00	17,16	0,00		1.419,55
MONTARE ACTUATOR											
7	IA33A	99	BUCATA	1,00000	23,88 84,00 1,32 0,00 109,20	23,88	84,00	1,32	0,00		109,20
MONTARE MODUL CONTROL P? 13 ACTUATOARE											
Cheltuieli directe						3.402,03	17.795,32	178,94	0,00		21.376,29
Alte cheltuieli directe											
Contrib.asig.munca				2,2500%		400,39					400,39
TOTAL CHELT. DIRECTE						3.402,03	18.195,72	178,94	0,00		21.776,69
Cheltuieli indirecte											1.088,83
											1.143,28
Profit											1.143,28
TOTAL GENERAL pe categorii											24.008,80

PROIECTANT



Formular F2

OBIECTIV: 172 Gornet Scoala Culb

CENTRALIZATORUL

cheltuielilor pe categorii de lucrari, pt.obiectul 4.3 Procurare echipamente

Nr.cap./ subcap deviz general	Cheltuieli pe categoria de lucrari	Valoarea (exclusiv TVA)
	1	ron 2
4.2.	Montaj utilaje si echipamente tehnologice	
4.2.1	01 Arhitectura	
4.2.2	02 Instalatii electrice	
4.2.3	03 Instalatii sanitare	
4.2.4	04 Instalatii termice	
	TOTAL II	0,00
	Procurare	
4.3	Utilaje, echipamente tehnologice si functionale care necesita montaj	91.448,21
	TOTAL III	91.448,21
	TOTAL valoare (exclusiv TVA)	91.448,21
	Taxa pe valoarea adaugata	17.375,16
	TOTAL valoare (inclusiv TVA)	108.823,37

PROIECTANT



Formular F3

OBIECTIV: 172 Gornet Scoala Cuib

LISTA cu cantitatile de lucrari pe categorii de lucrari

Obiectul: 4.3 Procurare echipamente

Categoria de lucrari: 01 Arhitectura

Nr. crt.	Capitolul de lucrari Simbol Denumire resursa Observatii Corectii Liste anexe	U. M.	Cantitatea	Pretul unitar a) materiale b) manopera c) utilaj d) transport Total(a+b+c+d)	Materiale	Manopera	Utilaj	Transport	ron
									TOTAL
SECTIUNE TEHNICA					SECTIUNE FINANCIARA				
0	1	2	3	4	5 = 3 X 4a	6 = 3 X 4b	7 = 3 X 4c	8 = 3 X 4d	9 = 3 X 4
1	YC01	62 LEI	0,00001	1,00	0,00				
				0,00		0,00			
				0,00			0,00		
				0,00				0,00	
				1,00					0,00
Cheltuieli directe					0,00	0,00	0,00	0,00	0,00
Alte cheltuieli directe									
Contrib.asig.munca					2,2500%	0,00			0,00
TOTAL CHELT. DIRECTE					0,00	0,00	0,00	0,00	0,00
Cheltuieli indirecte					$I_o = 5,0000\% \times T_o$				0,00
Profit					$P_o = 5,0000\% \times (T_o + I_o)$				0,00
TOTAL GENERAL pe categorie					$V_o = T_o + I_o + P_o$				0,00

PROIECTANT



Formular F4

OBIECTIV: 172 Gornet Scoala Cuib

LISTA

cu cantitatile de utilaje si echipamente tehnologice, inclusiv dotari

Obiectul: 4.3 Procurare echipamente

Categoria de lucrari: 01 Arhitectura

Obiectiv172 Obi4.3 Cate01

Nr. crt.	Cod Denumirea	U/M	Cantitatea	Pretul unitar	Valoarea (exclusiv TVA)	Fisa tehnica atasata	[ron]
0	1	2	3	4	5 = 3 X 4	6	
a) Utilaje, echipamente tehnologice si functionale care necesita montaj							
	00300	BUCATA	1,00000	18.000,00	18.000,00		
	ELEVATOR TRANSPORT PE SCARI						
Total :					18.000,00		

PROIECTANT



Formular F3

OBIECTIV: 172 Gornet Scoala Cuib

LISTA cu cantitatile de lucrari pe categorii de lucrari

Obiectul: 4.3 Procurare echipamente
Categorii de lucrari: 02 Instalatii electrice

Executant 23		Obiectiv 172		Obi 4.3		Cate 02					ron
Nr. crt.	Capitolul de lucrari Simbol Denumire resursa Observatii Corectii Liste anexe	U. M.	Cantitatea	Pretul unitar a) materiale b) manopera c) utilaj d) transport Total(a+b+c+d)	Materiale	Manopera	Utilaj	Transport	TOTAL		
SECTIUNE TEHNICA				SECTIUNE FINANCIARA							
0	1	2	3	4	5 = 3 X 4a	6 = 3 X 4b	7 = 3 X 4c	8 = 3 X 4d	9 = 3 X 4		
1	YC01	B2 LEI	0,00001	1,00	0,00						
				0,00		0,00					
				0,00			0,00				
				0,00				0,00			
				1,00					0,00	0,00	
Cheltuieli directe					0,00	0,00	0,00	0,00	0,00	0,00	
Alte cheltuieli directe											
Contrib. asig. munca					2,2500%		0,00			0,00	
TOTAL CHELT. DIRECTE					0,00	0,00	0,00	0,00	0,00	0,00	
Cheltuieli indirecte					$I_o = 5,0000\% \times T_o$					0,00	
Profit					$P_o = 5,0000\% \times (T_o + I_o)$					0,00	
TOTAL GENERAL pe categorie					$V_o = T_o + I_o + P_o$					0,00	

PROIECTANT



Formular F4

OBIECTIV: 172 Gornet Scoala Cuib

LISTA cu cantitatile de utilaje si echipamente tehnologice, inclusiv dotari

Obiectul: 4.3 Procurare echipamente

Categoria de lucrari: 02 Instalatii electrice

<small>Obiectiv172</small>	<small>Obi4.3</small>	<small>Cate02</small>					<small>[ron]</small>
Nr. crt.	Cod Denumirea	U/M	Cantitatea	Pretul unitar	Valoarea (exclusiv TVA)	Fisa tehnica atasata	
0	1	2	3	4	5 = 3 X 4	6	
a) Utilaje, echipamente tehnologice si functionale care necesita montaj							
G53	BUCATA		1,00000	24.917,11	24.917,11		
SISTEM FOTOVOLTAIC 12KW (15 KVA)-24X550W							
Total :					24.917,11		

PROIECTANT



Formular F4

OBIECTIV: 172 Gornet Scoala Cuib

LISTA cu cantitatile de utilaje si echipamente tehnologice, inclusiv dotari

Obiectul: 4.3 Procurare echipamente

Categoria de lucrari: 03 Instalatii sanitare

Obiectiv172 Obi4.3 Cate03

Nr. crt.	Cod Denumirea	U/M	Cantitatea	Pretul unitar	Valoarea (exclusiv TVA)	Fisa tehnica atasata	[ron]
0	1	2	3	4	5 = 3 X 4	6	
a) Utilaje, echipamente tehnologice si functionale care necesita montaj							
	CR1	BUCATA	2,00000	3.150,00	6.300,00		
	PREPARATOR INSTANT 4500W						
Total :					6.300,00		

PROIECTANT



Formular F3

OBIECTIV: 172 Gornet Scoala Cuib

LISTA cu cantitatile de lucrari pe categorii de lucrari

Obiectul: 4.3 Procurare echipamente

Categoria de lucrari: 04 Instalatii termice

Nr. crt.		Capitolul de lucrari		U. M.	Cantitatea	Pretul unitar	Materiale	Manopera	Utilaj	Transport	TOTAL
		Simbol	Denumire resursa			a) materiale					
		Observatii	Corectii			b) manopera					
		Liste anexe				c) utilaj					
						d) transport					
						Total(a+b+c+d)					
SECTIUNE TEHNICA						SECTIUNE FINANCIARA					
0	1	2	3	4	5 = 3 X 4a	6 = 3 X 4b	7 = 3 X 4c	8 = 3 X 4d	9 = 3 X 4		
1	YC01	82 LEI	0,00001	1,00	0,00						
				0,00		0,00					
				0,00				0,00			
				0,00						0,00	
				1,00							0,00
						0,00		0,00	0,00	0,00	0,00
								0,00			0,00
						0,00		0,00	0,00	0,00	0,00
											0,00
											0,00
											0,00
											0,00
											0,00
											0,00

PROIECTANT



Formular F4

OBIECTIV: 172 Gornet Scoala Cuib

LISTA cu cantitatile de utilaje si echipamente tehnologice, inclusiv dotari

Obiectul: 4.3 Procurare echipamente

Categoria de lucrari: 04 Instalatii termice

Nr. crt.	Cod Denumirea	U/M	Cantitatea	Pretul unitar	Valoarea (exclusiv TVA)	Fisa tehnica atasata
0	1	2	3	4	5 = 3 X 4	6
a) Utilaje, echipamente tehnologice si functionale care necesita montaj						
EPE9	BUCATA		2,00000	9.650,00	19.300,00	
UNITATE VENTILATIE CU RECUPARATOR CALDURA 550MCH						
ESAQ04	BUCATA		1,00000	7.817,10	7.817,10	
GRUP DE POMPARE SI AMESTEC CU INJECTIE 12 KW						
ESAQ05	BUCATA		121,00000	45,00	5.445,00	
PLACA CU NUTURI						
ESAQ01	BUCATA		2,00000	2.500,00	5.000,00	
SISTEM CLIMATIZARE TIP MONOSPLIT INVERTER 12000 BTU						
EPE8	BUCATA		1,00000	3.500,00	3.500,00	
CENTRALA TERMICA PT INCALZIRE 18KW						
ESAQ06	BUCATA		13,00000	63,00	819,00	
ACTUATOR 230V						
ETAQ04	BUCATA		1,00000	350,00	350,00	
MODUL CONTROL PT 13 ACTUATOARE						
Total :					42.231,10	

PROIECTANT



Formular F2

OBIECTIV: 172 Gornet Scoala Cuib

CENTRALIZATORUL cheltuielilor pe categorii de lucrari, pt.obiectul 5.11 Organizare de santier

Nr.cap./ subcap deviz general	Cheltuieli pe categoria de lucrari	Valoarea (exclusiv TVA)
	1	ron 2
L.	Constructii si instalatii aferente acestora	
1	01 Lucrari de constructii	9.601,50
	TOTAL I	9.601,50
	TOTAL valoare (exclusiv TVA)	9.601,50
	Taxa pe valoarea adaugata	1.824,28
	TOTAL valoare (inclusiv TVA)	11.425,78

PROIECTANT



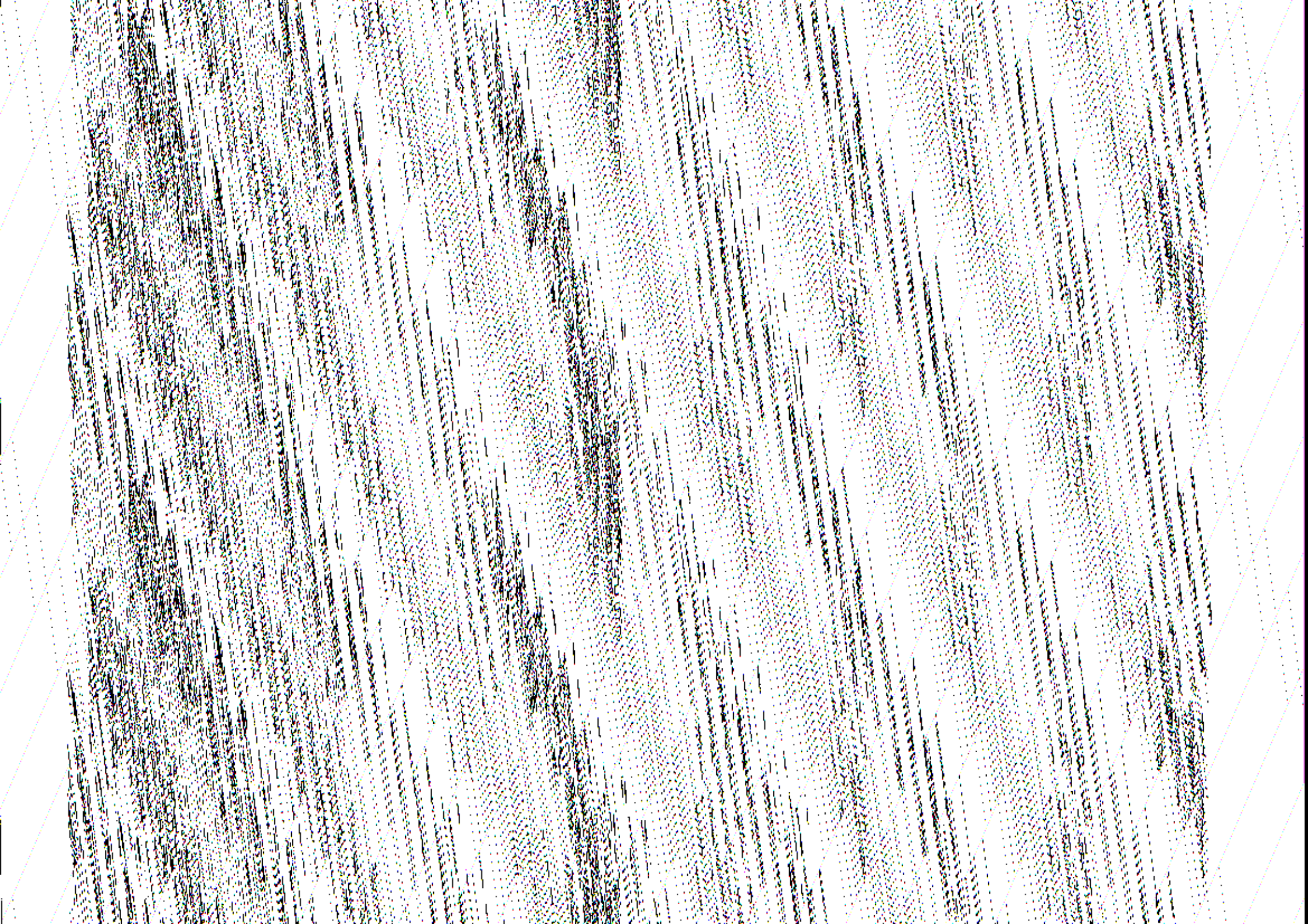

0	1	2	3	4	5 = 3 X 4a	6 = 3 X 4b	7 = 3 X 4c	8 = 3 X 4d	9 = 3 X 4
---	---	---	---	---	------------	------------	------------	------------	-----------

PROIECTANT



Categoria de lucrări: DOTĂRI

FIŞA TEHNICĂ Nr. 1D

FORMULARUL F5

Utilajul, echipamentul tehnologic: Sistem Fotovoltaic 12kW (15 KVA) off-grid

Nr. crt.	Specificatii tehnice impuse prin caietul de sarcini	Corespondenta propunerii tehnice cu specificatiile tehnice impuse prin caietul de sarcini	Producator/ Distribuitor
0	1	2	3
1	Parametri tehnici și funcționali - 24 x Panou fotovoltaice monocristaline de 550 W (avand garantie min. 12 ani) - 1 x Invertor/regulator fotovoltaic trifazic 15 kVA (avand garantie min. 5 ani) - 12 x Baterie solara 12V 250Ah VRLA GEL Ultracell - 45 x Sistem metalic de susținere pe acoperis		
2	Specificatii de performanță și condiții privind siguranța în exploatare		
3	Condiții privind conformitatea cu standardele relevante		
4	Condiții de garanție și postgaranție Oferte de furnizor - certificat de omologare - certificat de garanție		
5	Alte condiții cu caracter etnic Carte tehnică în limba română, cu parametrii		

PROIECTANT,



(OFERTANT),

PRECIZĂRI: Proiectantul răspunde de corectitudinea completării coloanelor 0 și 1; în cazul în care contractul de lucrări are ca obiect atât proiectarea, cât și execuția uneia sau mai multor lucrări de construcții, responsabilitatea completării coloanelor 0 și 1 revine ofertantului.

Categoria de lucrări: DOTĂRI

FIŞA TEHNICĂ Nr. 2D

FORMULARUL F5

Utilajul, echipamentul tehnologic: Tablou electric TGD

Nr. crt.	Specificatiile tehnice impuse prin caietul de sarcini	Correspondenta propunerii tehnice cu specificatiile tehnice impuse prin caietul de sarcini	Producatori/ Distribuitor
0	1	2	3
1	Parametri tehnici și funcționali Conform schema electrica monofilara IE 02		
2	Specificatii de performanță și condiții privind siguranța în exploatare Conform standard UE		
3	Condiții privind conformitatea cu standardele relevante Conform standard UE		
4	Condiții de garanție și postgaranție Oferte de furnizor - certificat de omologare - certificat de garanție		
5	Alte condiții cu caracter ethnic Carte tehnică în limba română, cu parametri		

PROIECTANT,



(OFERTANT),

PRECIZĂRI: Proiectantul răspunde de corectitudinea completării coloanelor 0 și 1; în cazul în care contractul de lucrări are ca obiect atât proiectarea, cât și execuția uneia sau mai multor lucrări de construcții, responsabilitatea completării coloanelor 0 și 1 revine ofertantului.

Categoria de lucrări: DOTĂRI

FIŞA TEHNICĂ Nr. 3D

FORMULARUL F5

Utilajul, echipamentul tehnologic: Tablou electric TE1- conform schema electrica monofilara IE 02

Nr. crt.	Specificatii tehnice impuse prin caietul de sarcini	Correspondenta propunerii tehnice cu specificatiile tehnice impuse prin caietul de sarcini	Producator/ Distribuitor
0	1	2	3
1	Parametri tehnici și funcționali Conform schema electrica monofilara IE 02		
2	Specificatii de performanță și condiții privind siguranța în exploatare Conform standard UE		
3	Condiții privind conformitatea cu standardele relevante Conform standard UE		
4	Condiții de garanție și postgaranție Oferite de furnizor - certificat de omologare - certificat de garanție		
5	Alte condiții cu caracter ethnic Carte tehnică în limba română, cu parametrii		

PROIECTANT,



(OFERTANT),

PRECIZĂRI: Proiectantul răspunde de corectitudinea completării coloanelor 0 și 1; în cazul în care contractul de lucrări are ca obiect atât proiectarea, cât și execuția uneia sau mai multor lucrări de construcții, responsabilitatea completării coloanelor 0 și 1 revine ofertantului.

Categoria de lucrări: DOTĂRI

FIŞA TEHNICĂ Nr. 4D

Utilajul, echipamentul tehnologic: Preparator instant pentru producere apa calda menajera

Nr. crt.	Specificatiile tehnice impuse prin caietul de sarcini	Correspondenta propunerii tehnice cu specificatiile tehnice impuse prin caietul de sarcini	Producator/ Distribuitor
0	1	2	3
1	Parametri tehnici și funcționali - putere electrică: 4500W - dimensiuni (Lxlx h): 86 x 113 x 234 mm - alimentare electrică: 220 V; curent absorbit 19,6A - capacitate acm la 40 grdC: 2,4 l/min - capacitate acm la 45 grdC: 2,0 l/min - termostat reglabil		
2	Specificatiile de performanță și condiții privind siguranța în exploatare -Montaj vertical -Pornirea și oprirea preparării apei este efectuată în mod automat, atunci când bateria aferentă punctului de furnizare este deschisă, respectiv închisă -Temperatura maximă la care poate ajunge apa este de 60 grc C, iar reglarea temperaturii se face prin intermediul bateriei de lavoar (ajustând debitul sau prin amestec cu apa rece). -Gradul de protecție, conform standardelor europene, este IP 25.		
3	Condiții privind conformitatea cu standardele relevante Conform standard UE		
4	Condiții de garanție și postgaranție Oferite de furnizor - certificat de omologare - certificat de garanție		
5	Alte condiții cu caracter ethnic Carte tehnică în limba română, cu parametrii		

PROIECTANT,



(OFERTANT)

PRECIZĂRI: Proiectantul răspunde de corectitudinea completării coloanelor 0 și 1; în cazul în care contractul de lucrări are ca obiect atât proiectarea, cât și execuția uneia sau mai multor lucrări de construcții, responsabilitatea completării coloanelor 0 și 1 revine ofertantului.

Categoria de lucrări: DOTĂRI

FIȘA TEHNICĂ Nr. 50

FORMULARUL F5

Utilajul, echipamentul tehnologic: Centrala termică electrică pentru încălzire (pompa circulație, vas de expansiune, supapa de siguranță incorporate)

Nr. crt.	Specificatii tehnice impuse prin caietul de sarcini	Correspondenta propunerii tehnice cu specificatiile tehnice impuse prin caietul de sarcini	Producator/ Distribuitor
0	1	2	3
1	Parametri tehnici și funcționali <ul style="list-style-type: none"> • Putere termică: 18 kW • Putere electrică: 18 kW/h • Trepte de putere: 4 • Putere electrică absorbită: treapta I- 6 kW; treapta II, III- 12 kW; treapta III- 12 kW; treapta IV- 18 kW • Alimentare electrică: 380 V/ 50 Hz • Curent nominal (intensitate maximă)-sigurante: 32 A • Protecție centrală termică electrică: IP 40 • Curent nominal (intensitate): 27.5 A • Secțiune minimă conductor-Cupru: 4 mm² • Randament centrală termică electrică: 99,5 % • Presiune minimă: 1 bar • Vas expansiune: 10 litri • Presiune maximă apă: 3 bar • Presiune minimă apă: 0.8 bar • Temperatura apei tur: 85 grC • Panou de comandă digital • Bloc hidraulic: pompa de circulație cu aerisitor automat, senzor de presiune, supapa de siguranță, vas de expansiune • Senzor de exterior; manometru; aerisitor • Dimensiuni: latime 410 mm; înălțime 740 mm; adâncime 310 mm • Greutate: 34 kg 		
2	Specificatii de performanță și condiții privind siguranța în exploatare Conform standard UE		
3	Condiții privind conformitatea cu standardele relevante Conform standard UE		
4	Condiții de garanție și postgaranție Oferite de furnizor - certificat de omologare - certificat de garanție		
5	Alte condiții cu caracter ethnic Carte tehnică în limba română, cu parametri		

PROIECTANT,

(OFERTANT),

PRECIZĂRI: Proiectantul răspunde de corectitudinea completării coloanelor 0 și 1; în cazul în care contractul de lucrări are ca obiect atât proiectarea, cât și execuția uneia sau mai multor lucrări de construcții, responsabilitatea completării coloanelor 0 și 1 revine ofertantului

Categoria de lucrări: DOTĂRI

FIȘA TEHNICĂ Nr. 6D

FORMULARUL F5

Utilajul, echipamentul tehnologic: RADIATOARE DIN OTEL, TIP PANOU

Nr. crt.	Specificatii tehnice impuse prin caietul de sarcini	Correspondenta propunerii tehnice cu specificatiile tehnice impuse prin caietul de sarcini	Producator/ Distribuitor
0	1	2	3
1	<p>Parametri tehnici și funcționali Putere termica la temperatura agent : 90/70 grdC Tmedie agent = 80 grdC nr. randuri x inaltime x lungime (putere termica la temp. agent 90/ 70 grdC)</p> <ul style="list-style-type: none"> - 22/800/400 (803 W)- 1 buc - 22/600/1400 (3160 W) – 1 buc - 11/600/400 (531 W)- 2 buc - 22/600/1600 (3611 W)- 1 buc 		
2	<p>Specificatii de performanță și condiții privind siguranța în exploatare Conform standard UE</p>		
3	<p>Condiții privind conformitatea cu standardele relevante Conform standard UE</p>		
4	<p>Condiții de garanție și postgaranție Oferte de furnizor - certificat de omologare - certificat de garanție</p>		
5	<p>Alte condiții cu caracter ethnic Carte tehnică în limba română, cu parametri</p>		

PROIECTANT,



(OFERTANT),

PRECIZĂRI: Proiectantul răspunde de corectitudinea completării coloanelor 0 și 1; în cazul în care contractul de lucrări are ca obiect atât proiectarea, cât și execuția uneia sau mai multor lucrări de construcții, responsabilitatea completării coloanelor 0 și 1 revine ofertantului

Categoria de lucrări: DOTĂRI

FIŞA TEHNICĂ Nr.7D

FORMULARUL F5

Utilajul, echipamentul tehnologic: Sistem climatizare tip monospit, Inverter, format din unitate exterioara+ unitate interioara tip split de perete (UE+ UI)

Nr. crt.	Specificatii tehnice impuse prin caietul de sarcini	Corespondenta propunerii tehnice cu specificatiile tehnice impuse prin caietul de sarcini	Producator/ Distribuitor
0	1	2	3
1	<p>Parametri tehnici și funcționali</p> <ul style="list-style-type: none"> - putere nominala racire: 12000 Btu/h - putere nominala incalzire: 13000 Btu/h - temperatura exterioara racire/ incalzire: 35/ 7 grdC - clasa eficienta energetica racire/ incalzire: A++ - tip compressor: Inverter - debit aer 700 mc/h - putere sonora 53 Db - alimentare electrica 220V/ 50 Hz - putere electrica consumata la racire/ incalzire: 1,24 kW/ 0,96 kW - racord pe partea de lichid: 1/4" - racord pe partea de gaz: 3/8" - agent frigorific R32 - telecomanda - dimensiuni unitate interna Lx H x A: 805x 285x 194 mm - dimensiuni unitate externa Lx H x A: 700x 550x 275 mm - greutate unitate interna: 8,3 kg - greutate unitate externa: 29,6 kg - kit montaj: traseu frigorific din conducte cupru izolate, cablu de conexiune intre unitate exterioara si interioara, tub condens, suportii unitate exterioara 		
2	<p>Specificatii de performanță și condiții privind siguranța în exploatare Conform standard UE</p>		
3	<p>Condiții privind conformitatea cu standardele relevante Conform standard UE</p>		
4	<p>Condiții de garanție și postgaranție Oferte de furnizor - certificat de omologare - certificat de garanție</p>		
5	<p>Alte condiții cu caracter etnic Carte tehnică în limba română, cu parametrii</p>		

PROIECTANT

(OFERTANT),

PRECIZĂRI: Proiectantul răspunde de corectitudinea completării coloanelor 0 și 1; în cazul în care contractul de lucrări are ca obiect atât proiectarea, cât și execuția uneia sau mai multor lucrări de construcții, responsabilitatea completării coloanelor 0 și 1 revine ofertantului

Categoria de lucrări: DOTĂRI

FIȘA TEHNICĂ Nr. 8D

FORMULARUL F5

Utilajul, echipamentul tehnologic: UNITATE VENTILATIE CU RECUPERARE DE CALDURA

Nr. crt.	Specificatiile tehnice impuse prin caietul de sarcini	Correspondenta propunerii tehnice cu specificatiile tehnice impuse prin caietul de sarcini	Producator/ Distribuitor
0	1	2	3
1	Parametri tehnici și funcționali - lungime telescopică min 450- max 670 - debit maxim mod ventilare cu recuperare de caldura 550 mc/h - debit maxim mod evacuare 900 mc/h - echipata cu un controller - alimentare 220 V/ 50 Hz		
2	Specificatiile de performanță și condiții privind siguranța în exploatare Conform standard UE		
3	Condiții privind conformitatea cu standardele relevante Conform standard UE		
4	Condiții de garanție și postgaranție Oferite de furnizor - certificat de omologare - certificat de garanție		
5	Alte condiții cu caracter etnic Carte tehnică în limba română, cu parametri		

PROIECTANT,



(OFERTANT),

PRECIZĂRI: Proiectantul răspunde de corectitudinea completării coloanelor 0 și 1; în cazul în care contractul de lucrări are ca obiect atât proiectarea, cât și execuția uneia sau mai multor lucrări de construcții, responsabilitatea completării coloanelor 0 și 1 revine ofertantului.

Categoria de lucrări: DOTĂRI

FIȘA TEHNICĂ Nr. 9D

Utilajul, echipamentul tehnologic: Convecteur electric de perete cu termostat electronic

Nr. crt.	Specificatii tehnice impuse prin caietul de sarcini	Correspondenta propunerii tehnice cu specificatiile tehnice impuse prin caietul de sarcini	Producator/ Distribuitor
0	1	2	3
1	Parametri tehnici și funcționali - putere electrica 2000 W - domeniu de reglaj temperature 5- 30 grdC - alimentare electrica 230V/ 50 Hz - grad de protecție IP24 - dimensiuni (Hx Lx a) 450 x 738 x 100 mm - greutate 7,7 kg - protecție la supraincalzire si la inghet		
2	Specificatii de performanță și condiții privind siguranța în exploatare Conform standard UE		
3	Condiții privind conformitatea cu standardele relevante Conform standard UE		
4	Condiții de garanție și postgaranție Oferite de furnizor - certificat de omologare - certificat de garanție		
5	Alte condiții cu caracter ethnic Carte tehnică în limba română, cu parametrii		

PROIECTANT,



(OFERTANT),

PRECIZĂRI: Proiectantul răspunde de corectitudinea completării coloanelor 0 și 1; în cazul în care contractul de lucrări are ca obiect atât proiectarea, cât și execuția uneia sau mai multor lucrări de construcții, responsabilitatea completării coloanelor 0 și 1 revine ofertantului

Categoria de lucrări: DOTĂRI

FORMULARUL F5

FIŞA TEHNICĂ Nr. 10D

Utilajul, echipamentul tehnologic: Elevator transport pe scari

Nr. crt.	Specificatiile tehnice impuse prin caietul de sarcini	Correspondenta propunerii tehnice cu specificatiile tehnice impuse prin caietul de sarcini	Producator/ Distribuitor
0	1	2	3
1	Parametri tehnici și funcționali <ul style="list-style-type: none"> • dimensiuni colet 116x60x45 cm • dimensiuni maxime elevator 144x83x99 cm • greutate totala elevator 84 kg • greutate baza elevator 46 kg • greutate ghidon si sistem rampe 38 kg greutate maxima transportata 150 kg • autonomie de transport cu un pasager de 85 kg: 540 trepte in urcare si 540 trepte in coborare • viteza maxima de deplasare 15 trepte pe minut • inclinatia maxima tronson scara 70% sau 35 grade • latimea minima a tronsonului de scara 93 cm • spatiu minim de manevra podest scara in L 120x130 kg • spatiu minim de manevra podest scara in U 120x240 cm • temperatura de lucru 0 +40 grade Celsius • temperatura de stocare -10 +50 grade Celsius 		
2	Specificatii de performanță și condiții privind siguranța în exploatare Conform standard UE		
3	Condiții privind conformitatea cu standardele relevante Conform standard UE		
4	Condiții de garanție și postgaranție Oferite de furnizor - certificat de omologare - certificat de garanție		
5	Alte condiții cu caracter ethnic Carte tehnică în limba română, cu parametri		

PROIECTANT,



(OFERTANT),

PRECIZĂRI: Proiectantul răspunde de corectitudinea completării coloanelor 0 și 1; în cazul în care contractul de lucrări are ca obiect atât proiectarea, cât și execuția uneia sau mai multor lucrări de construcții, responsabilitatea completării coloanelor 0 și 1 revine ofertantului

Durata de realizare și etapele principale corelate cu datele prevăzute în graficul orientativ de realizare a investiției, detaliat pe etape principale

Obiectiv: Creșterea Eficienței Energetice și Gestionarea Inteligentă a Energiei pentru obiectivul- Școală Cuib- Corp C1 și Corp C2

Adresa: Sat Cuib, Comuna Gornet, Nr. 68, Tarla 2, Parcela Cc47, jud. Prahova, nr. cad. 21816

GRAFIC DE REALIZARE A INVESTIȚIEI															
Nr. Cap. Subcap	Denumire	Durata de realizare a investiției [luni]													
		1	2	3	4	5	6	7	8	9	10	11	12	13	14
3	Proiectare și asistență tehnică														
3,1	Studii	■													
3,2	Documentații suport și cheltuieli pentru obținerea de avize, acorduri și autorizații	■	■												
3,5	Proiectare	■	■	■	■	■	■								
3,6	Organizarea procedurilor de achiziție			■	■	■	■								
3,7	Consultanță	■	■	■	■	■	■	■	■	■	■	■	■	■	■
3,8	Asistență tehnică						■	■	■	■	■	■	■	■	■
4	Investiția de bază														
4,1	Construcții și instalații														
	Obiect 1 – Construcții									■	■	■	■	■	■
	Obiect 2 – Instalații termice														
	Obiect 3 – Instalații sanitare														
	Obiect 4 – Instalații electrice									■					
5	Alte cheltuieli														
5,1	Organizare de șantier														
5,2	Cheltuieli diverse și neprevăzute														

Se vor respecta întotdeauna normele privind semnalizarea șantierelor și dirijarea corectă a circulației în zona de lucru prin plantarea de panouri și semnale luminoase de avertizare. În perioada de construcție se va face instructajul prealabil tuturor celor care acționează în zona de lucru, insistându-se în special asupra următoarelor prevederi:

1. Manevrarea corectă a utilajelor de construcție și instruirea muncitorilor ce lucrează în raza de activitate a utilajelor (macarale, mașini de săpat, de împrăștiat, de compactat);

2. Un instructaj special trebuie făcut celor care acționează în raza utilajelor acționate electric sau în zona rețelelor electrice pentru evitarea electrocutării muncitorilor;

3. Pentru prevenirea și stingerea incendiilor, precum și păstrarea normelor de lucru din zona cu pericol de explozie se vor respecta prevederile din N.P.C.I.P.C 1977 cap. 8.1. sau alte norme specifice;

4. Pe toată durata execuției, șantierele vor fi dotate cu panouri cuprinzând norme de tehnică securității și protecția muncii specifice operațiilor de lucru, iar personalul de conducere al punctului de lucru, va verifica respectarea prevederilor de S.S.M.

Cand apar probleme deosebite pe santier se va solicita responsabilului SSM elaborarea de prevederi speciale de S.S.M. pentru ca executia sa se desfasoare fara pericol de accidente, materiale sau umane.

In cazuri speciale pentru operatiuni la care nu s-au elaborat norme, constructorul va anunta beneficiarul si proiectantul pentru a intocmi instructiunile de lucru, inaintea inceperii executiei acestora.

Intocmit

SAL INNOVA GROUP SRL

